

2020 年度
国立教室

夏期講習会

ジャック幼児教育研究所
JAC Infantile Education Laboratory

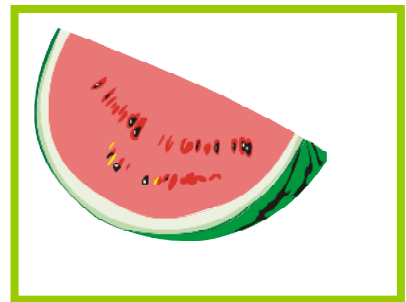
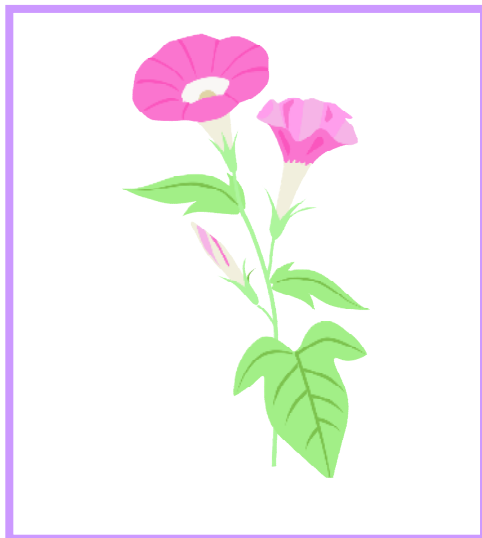
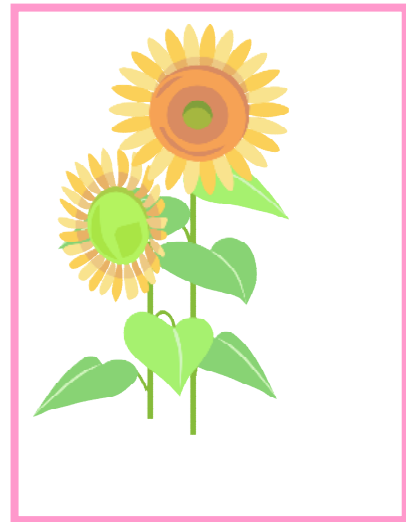

ジャック国立教室

Tel 042-573-6880

ごあいさつ ージャック幼児教育研究所ー

ジャックでは、お子様の状況や志望校にあわせて、多彩な講習を行います。また、働いているお母様の事情にも対応すべく、土・日曜日を含めた三日間コースも用意しました。夏は、天王山。どの時期にどの講習を受講するのがよいか、しっかりと計画をたてた上で挑みましょう。

『夏を制する者 受験を制す』合格をぐっと手繰り寄せられるよう、頑張ってください。

教室長からのメッセージ ー教室長 松村 美樹ー

『受験本番まで何をすれば良いですか？』—— 多くの方からされる質問です。答えは明確です。『この時期に、やるべき事をやるのみ！』です。年長クラスの皆様は、志望校に向けて、更に力を固め、不安な項目は補強しておきましょう。『これだけやったのだから』が秋の自信となるはずです。

年中・年少クラスの方は、先取り学習ではなく、楽しみながら地頭を鍛え、センスを磨きましょう。お子様が大きく変化する夏。成長を信じ、取り組みましょう。

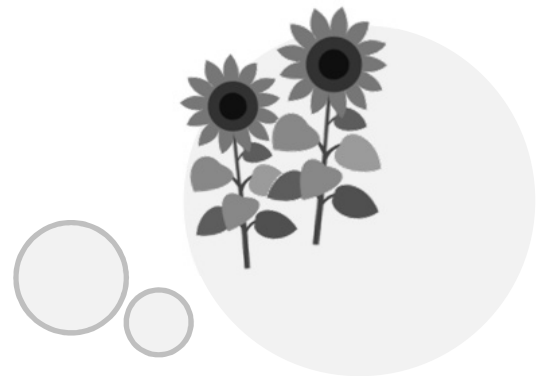

準会員制度

入会金 ¥22,000 (税込)

- 講習会・模擬テストの費用が正会員と同額
- 申込開始日が一般の方よりも早い

お申込み・お問い合わせは、お近くの教室まで。

講習会について

- 全ての費用は、10%税込価格で記載されています。
- お申込みの際は、「申込方法」および「申込の流れ」を必ずお読みください。
- 他教室の要項をご希望の方は、教室フロントへお申し出ください。
- やむを得ない事情により、講師や時間等が変更になる場合があります。
- 台風など気象状況等により非常時の対応が必要な場合は、ジャック HP トピックスにご案内を掲載いたします。

ジャック幼児教育研究所(株式会社ジャック)が会員に提供している著作物(授業/講習会のカリキュラム・模擬テストの問題内容・保護者向け講座の配布資料・入試関連情報資料等)を、当研究所に無断で第三者へ譲渡、販売、複写及び複製することは法律で禁じられています。

【国立教室 コース一覧】

■□■ 年長児対象 ■□■

<2014年4月2日～2015年4月1日生まれのお子様>

No.	コース名	日 時		費 用
T101	早稲田（前期） *T101・T102・T103は同内容	7/24（金祝）・25（土）・26（日）	9:45～13:00	会員 各¥105,600 （前+後） ¥194,700
T102		7/24（金祝）・25（土）・26（日）	15:00～18:15	
T103		7/28（火）・29（水）・30（木）	14:00～17:15	
T111	早稲田（後期） *T111・T112・T113は同内容	8/21（金）・22（土）・23（日）	9:45～13:00	一般 各¥127,600 （前+後） ¥234,300
T112		8/21（金）・22（土）・23（日）	15:00～18:15	
T113		8/25（火）・26（水）・27（木）	15:00～18:15	
T121	桐朋学園	7/31（金）・8/1（土）・2（日）	14:00～16:00	会員 ¥72,600 一般 ¥88,000
T131	国立学園	7/31（金）・8/1（土）・2（日）	9:45～11:45	会員 ¥72,600 一般 ¥88,000
T141	東京学芸大学附属小金井	7/28（火）・29（水）・30（木）	10:00～12:00	会員 ¥61,600 一般 ¥74,800
T151	ペーパー実践トライアル	8/28（金）・29（土）・30（日）	14:20～15:50	会員 ¥48,400 一般 ¥58,300
T161	ペーパー特訓 100（前期）	7/21（火）・22（水）・23（木）	14:30～16:30	会員 各¥61,600 （前+後） ¥117,700 一般 各¥74,800 （前+後） ¥140,800
T171	ペーパー特訓 100（後期）	8/28（金）・29（土）・30（日）	9:45～11:45	
T181	ハイレベル絵画	8/28（金）・29（土）・30（日）	13:10～14:10	会員 ¥33,000 一般 ¥39,600
T201	年長 面接グループレッスン *T201・T202・T203は同内容	7/31（金）・8/1（土）・2（日）	17:20～18:20	会員 ¥33,000 一般 ¥39,600
T202		8/28（金）・29（土）・30（日）	13:10～14:10	
T203		8/28（金）・29（土）・30（日）	17:10～18:10	
T211	年長 受験体操（指示運動）	7/31（金）・8/1（土）・2（日）	12:00～13:00	会員 ¥33,000 一般 ¥39,600
T221	集団ゲーム・表現（前期）	7/31（金）・8/1（土）・2（日）	16:10～17:10	会員 各¥33,000 （前+後） ¥61,600 一般 各¥39,600 （前+後） ¥74,800
T231	集団ゲーム・表現（後期）	8/28（金）・29（土）・30（日）	16:00～17:00	
T241	集団行動観察・運動（前期） *T241・T242・T243は同内容	7/24（金祝）・25（土）・26（日）	12:00～13:00	会員 各¥33,000 （前+後） ¥61,600
T242		7/24（金祝）・25（土）・26（日）	17:15～18:15	
T243		7/28（火）・29（水）・30（木）	16:15～17:15	
T251	集団行動観察・運動（後期） *T251・T252・T253は同内容	8/21（金）・22（土）・23（日）	12:00～13:00	一般 各¥39,600 （前+後） ¥74,800
T252		8/21（金）・22（土）・23（日）	17:15～18:15	
T253		8/25（火）・26（水）・27（木）	17:15～18:15	

■□■ 年中児対象 ■□■

<2015年4月2日～2016年4月1日生まれのお子様>

No.	コース名	日 時		費 用	
T501	年中 早稲田	7/31 (金)・8/1 (土)・2 (日)	9:45～11:45	会員 一般	¥55,000 ¥66,000
T511	年中 総合	8/28 (金)・29 (土)・30 (日)	9:45～11:55	会員 一般	¥55,000 ¥66,000
T521	年中 絵画製作	7/21 (火)・22 (水)・23 (木祝)	9:30～10:30	会員 一般	¥29,700 ¥35,200
T522		7/31 (金)・8/1 (土)・2 (日)	16:10～17:10		
T531	年中 聞き取り話し方	7/21 (火)・22 (水)・23 (木祝)	10:40～11:40	会員 一般	¥29,700 ¥35,200
T532		7/31 (金)・8/1 (土)・2 (日)	15:00～16:00		

■□■ 年少児対象 ■□■

<2016年4月2日～2017年4月1日生まれのお子様>

No.	コース名	日 時		費 用	
T701	年少 総合	7/21 (火)・22 (水)・23 (木祝)	11:50～14:00	会員 一般	¥35,200 ¥41,800

□■□ 幼稚園受験対象 ■□■

3年保育受験<2017年4月2日～2018年4月1日生まれのお子様>

No.	コース名	日 時		費 用	
T801	3年保育受験 総合	7/21 (火)・22 (水)・23 (木祝)	9:30～11:30	会員 一般	¥61,600 ¥74,800

2020年度 夏期講習会・8月集中授業日程のご案内

		部屋	9:00	9:30	10:00	10:30	11:00	11:30	12:00	12:30	13:00	13:30	14:00	14:30	15:00	15:30	16:00	16:30	17:00	17:30	18:00											
第①クール	7/21 7/22 7/23	すいか	T801 3年保育受験 総合 9:30~11:30					T701 年少 総合 11:50~14:00					T161 年長 ペーパー特訓100(前期) 14:30~16:30																			
		ばいん	T521 年中 絵画製作 9:30~10:30																													
		いちこ						T531 年中 聞き取り話し方 10:40~11:40																								
第②クール	7/24 7/25 7/26	すいか						T241 年長 集団行動観察・ 運動(前期) 12:00~13:00																								
		ばいん	T101 年長 早稲田(前期) 9:45~13:00 ※T241含む										T102 年長 早稲田(前期) 15:00~18:15 ※T242含む																			
		いちこ																														
	7/27	月																														
第③クール	7/28 7/29 7/30	すいか	キンダー集中(A) 9:00~12:00																T243 年長 集団行動観察・ 運動(前期) 16:15~17:15													
		ばいん	T141 年長 東京学芸大附属小金井 10:00~12:00																T103 年長 早稲田(前期) 14:00~17:15 ※T243含む													
		いちこ																														
第④クール	7/31 8/1 8/2	すいか	T501 年中 早稲田 9:45~11:45					T211 年長 受験体操 (指示運動) 12:00~13:00					T121 年長 桐朋学園 14:00~16:00					T221 年長 集団ゲーム・ 表現(前期) 16:10~17:10														
		ばいん	T131 年長 国立学園 9:45~11:45															T522 年中 絵画製作 16:10~17:10														
		いちこ																T532 年中 聞き取り話し方 15:00~16:00														
	8/3	月																														
第⑤クール	8/4 8/5 8/6	すいか	年長(火) 早稲田 9:00~11:00					年長(火) 集団行動観察 11:10~12:10					年少(水) 体操 14:00 ~14:50					年中(水) べんきょう 15:00~16:00					年中(水) 体操 16:10~17:10					年長(水) 受験体操 17:20~18:20				
		ばいん																年長(水) べんきょう 15:00~16:00					年長(水) 応用自在 16:10~17:10					年長(水) 受験絵画製作 17:20~18:20				
		いちこ											年長(水) 聞き取り話し方 13:50~14:50					年少(水) べんきょう 15:00 ~15:50										年長(水) 聞き取り話し方 17:20~18:20				
第⑥クール	8/7 8/8 8/9	すいか	年長(土) 早稲田 9:00~11:00					年長(土) 集団行動観察 11:10~12:10					年長(土) 桐朋学園 13:00~14:00					年中(土) 体操 14:10~15:10					年長(土) 受験体操 16:30~17:30									
		ばいん											年中(土) べんきょう 13:00~14:00					年長(土) べんきょう 14:10~15:10					年長(土) 応用自在 15:20~16:20					年長(土) 受験絵画製作 16:30~17:30				
		いちこ																														
	8/10	月祝																														
			夏期集中授業										夏期講習会																			

2020年度 夏期講習会・8月集中授業日程のご案内

		部屋	9:00	9:30	10:00	10:30	11:00	11:30	12:00	12:30	13:00	13:30	14:00	14:30	15:00	15:30	16:00	16:30	17:00	17:30	18:00		
第7クール	8/11	火水木	すいか	年長 早稲田(木) 9:00~11:00				年長(木) 集団行動観察 11:10~12:10							年少(金) ぺんきょう 14:10 ~15:00	年少(金) 体操 15:10 ~16:00	年中(金) 体操 16:10~17:10		年長(金) 受験体操 17:20~18:20				
	8/12		ばいん												年長(金) ぺんきょう 15:00~16:00		年長(金) 応用自在 16:10~17:10		年長(金) 受験絵画製作 17:20~18:20				
	8/13		いちこ												年中(金) ぺんきょう 15:00~16:00				年長(金) 聞き取り話し方 17:20~18:20				
第8クール	8/14	金土日	すいか																				
	8/15		ばいん																				
	8/16		いちこ																				
	8/17	月																					
第9クール	8/18	火水木	すいか																				
	8/19		ばいん																				
	8/20		いちこ																				
第10クール	8/21	金土日	すいか						T251 年長 集団行動観察・ 運動(後期) 12:00~13:00											T252 年長 集団行動観察・ 運動(後期) 17:15~18:15			
	8/22		ばいん	T111 年長 早稲田(後期) 9:45~13:00 ※T251含む											T112 年長 早稲田(後期) 15:00~18:15 ※T252含む								
	8/23		いちこ																				
	8/24	月																					
第11クール	8/25	火水木	すいか	キンダー集中(B) 9:00~12:00																	T253 年長 集団行動観察・ 運動(後期) 17:15~18:15		
	8/26		ばいん																		T113 年長 早稲田(後期) 15:00~18:15 ※T253含む		
	8/27		いちこ																				
第12クール	8/28	金土日	すいか	T511 年中 総合 9:45~11:55																			
	8/29		ばいん	T171 年長 ペーパー特訓100(後期) 9:45~11:45																			
	8/30		いちこ																				
	8/31	月																					

夏期集中授業

夏期講習会

□■□ 年長児対象コース ■□■ (2014年4月2日～2015年4月1日生まれのお子様)

T101 T102 T103	早稲田（前期） 3日間 計9時間 参観 ※休憩あり (ペーパー・生活習慣・巧緻性・絵画製作・集団行動観察・体操)		
T111 T112 T113	早稲田（後期） 3日間 計9時間 参観 ※休憩あり (ペーパー・生活習慣・巧緻性・絵画製作・集団行動観察・体操) 早稲田へ一直線！「実践から仕上げへ」		
日 時	T101（前期）【第2クール】7/24（金祝）・25（土）・26（日） 9:45～13:00 T102（前期）【第2クール】7/24（金祝）・25（土）・26（日） 15:00～18:15 T103（前期）【第3クール】7/28（火）・29（水）・30（木） 14:00～17:15 ※T101・T102・T103は同内容です。 ※T241・T242・T243「集団行動観察・運動（前期）」が含まれます。 T111（後期）【第10クール】8/21（金）・22（土）・23（日） 9:45～13:00 T112（後期）【第10クール】8/21（金）・22（土）・23（日） 15:00～18:15 T113（後期）【第11クール】8/25（火）・26（水）・27（木） 15:00～18:15 ※T111・T112・T113は同内容です。 ※T251・T252・T253「集団行動観察・運動（後期）」が含まれます。		
費 用	前期 or 後期のみ	会員 ￥105,600	一般 ￥127,600
	前期+後期	会員 ￥194,700	一般 ￥234,300
講 師	松村 西村 澤木 高久 清水 柴田 布村 乙幡 他		
持ち物	上履き・鉛筆・クレヨン（12色）・クーピー（12色）・はさみ・つぼのり		
<p>毎年出題される出題頻度の高い項目を中心に、二次面接対策も含め、総合的に指導します。取り組む態度や姿勢なども大切なポイントとされていますのでしっかり身につけましょう。</p> <p>前期3日間コースでは、早稲田の最重要項目を重点的に学習し実践的な経験を積みます。知能面では、話の記憶、図形、数量、立方体の構成などを行います。絵画製作では、課題画・条件画、立体製作について指導します。また、雑巾絞り、片付け、身支度など生活面を見るテストにも対応し、授業の中で練習します。集団行動観察・運動では、先生の指示を聞き取り理解し、その上でお友達とどのように関わればよいのか、実体験を通して学んでいきます。また、運動でも頻度の高い課題についてポイントを指導し、集団の中でもキラリと光る動き作りに取り組みます。後期3日間は仕上げコースです。合計18時間という余裕のある講習時間を活用して、漏れのないカリキュラムを展開します。早稲田対策の優先度を分類し、優先度が高いものは、入試問題をなぞるだけではなくバリエーションを持たせ、様々な角度から学習して、完成を目指します。ジャック独自の分析に基づいて取捨選択し、必要と思われるもののみを行います。前期と後期のカリキュラムは同一ではありません。早稲田を第一志望と考えていらっしゃる方は、実践から仕上げまであわせて受講すると、より高い効果が得られます。</p> <p>※集団行動観察・運動の内容につきましては、T241・242・243・251・252・253コースをご参照ください。</p>			

□■□ 年長児対象コース ■□■ (2014年4月2日~2015年4月1日生まれのお子様)

T121	桐朋学園 3日間 計6時間 参観 (ペーパー・個別・共同製作・絵画・工作) 経験値を上げ、本番に向かおう!	
日時	【第4クール】7/31(金)・8/1(土)・2(日) 14:00~16:00	
費用	会員 ￥72,600	一般 ￥88,000
講師	西村 澤木 他	
持ち物	上履き・クレヨン(16色)・クーピー(12色)・はさみ・スティックのり セロテープ	
<p>巧緻、製作、表現、思考、生活の分野で、広範囲の内容をじっくり時間をかけて指導します。桐朋学園の入試では、試験内容にペーパーは含まれませんが個別作業の中にペーパーテストに準じた学力が要求されます。「思考力」「発想力」「与えられた課題に対して指示をきちんと聞き取り最後まで取り組む姿勢」「手際よく取り組む巧緻性」を3日間のコースを通して身に付けていきます。特に製作では、いろいろな素材の扱いを通し基本的な道具を自在に扱えることと、その素材の活かし方などをポイントとして行います。柔軟な思考と、周りにまどわされない意志の力を培う講習です。</p>		

T131	国立学園 3日間 計6時間 参観 思考力・表現力で差がつく国立学園!	
日時	【第4クール】7/31(金)・8/1(土)・2(日) 9:45~11:45	
費用	会員 ￥72,600	一般 ￥88,000
講師	西村 澤木 他	
持ち物	上履き・鉛筆・はさみ	
<p>ペーパーの難関校でありながら、深い思考力も要求される出題傾向に対応するため、的確に解答する力とスピードをつける3日間です。難問を筋道立てて考えることがポイントの一つです。また、個別では、自分で考えて答えを導く思考力と様々な質問に臆せず答えられる表現力が必要です。与えられた道具を自在に動かして答えを導きだす、糸口を見つけだす、体験を積み重ねる講習会です。固定観念にとらわれず自由な発想ができるように楽しみながら学習します。</p>		

□■□ 年長児対象コース ■□■ (2014年4月2日~2015年4月1日生まれのお子様)

T141	東京学芸大学附属小金井 3日間 計6時間 参観 国立校対策 = バランスのよい準備を進めましょう!	
日時	【第3クール】7/28(火)・29(水)・30(木) 10:00~12:00	
費用	会員 ￥61,600	一般 ￥74,800
講師	西村 澤木 高久 他	
持ち物	上履き・鉛筆	
<p>ペーパー・巧緻性・運動・集団行動観察・個別面接の入試問題に対応できるよう、基礎から見直しをしましょう。どの項目も、「ひとひねり」ある難問の小金井対策を、夏のこの時期から始めましょう。また、製作テストでのビデオ発問のお稽古もします。</p>		

T151	ペーパー実践トライアル 3日間 計4.5時間 参観 一枚、一枚、真剣勝負！本番に強くなる！	
日時	【第12クール】8/28(金)・29(土)・30(日) 14:20~15:50	
費用	会員 ￥48,400	一般 ￥58,300
講師	松村 他	
持ち物	上履き・鉛筆・クーピー(12色)	
<p>毎日まず始めの1時間でテストを行います。次々と出題される様々な項目の問題を、どんどん解き、スピードをつけていきます。また、一枚一枚、気持ちの切り替えをしていくことも積み重ねていきます。授業の時のように、一枚ずつの答え合わせはせず、後半30分でまとめて問題の解説をして理解を深めます。一見しただけでは何をやる問題なのかわからない応用編の問題を解くことで、実践に強いお子様にします。</p>		

□■□ 年長児対象コース ■□■ (2014年4月2日～2015年4月1日生まれのお子様)

T161	ペーパー特訓 100 (前期) 3日間 計6時間 参観不可		
T171	ペーパー特訓 100 (後期) 3日間 計6時間 参観不可 とにかく解く! トロフィーを目指して!		
日時	T161 (前期)【第1クール】7/21 (火)・22 (水)・23 (木祝) 14:30～16:30 T171 (後期)【第12クール】8/28 (金)・29 (土)・30 (日) 9:45～11:45 ※T161とT171の内容は異なります。		
費用	前期 or 後期のみ	会員 ￥61,600	一般 ￥74,800
	前期+後期	会員 ￥117,700	一般 ￥140,800
講師	松村 西村 澤木 高久 清水 柴田 布村 乙幡 山崎 清水 (留) 他		
持ち物	上履き・鉛筆・クーピー (12色)		
<p>前期50枚、後期50枚、計100枚のペーパーに取り組み、総復習と最終確認を行います。それぞれのお子様のペースでしっかり復習し、力の定着を目指します。前期後期合わせて 100枚やり終えた自信を胸に秋を迎えましょう。「夏の100枚で、グンと力がアップした」と毎年好評の講習です。(全ての単元を網羅している100枚ペーパーです。)</p> <p>※前期・後期を併せて受講されると一層効果的です。</p>			

T181	ハイレベル絵画 3日間 計3時間 参観 豊かな感性で自分の世界を表現しよう!	
日時	【第12クール】8/28 (金)・29 (土)・30 (日) 13:10～14:10	
費用	会員 ￥33,000	一般 ￥39,600
講師	西村 他	
持ち物	上履き・鉛筆・クレヨン (16色)・クーピー (12色)・はさみ スティックのり・セロテープ	
<p>自分の興味や得意分野を充分表現できる絵画力をつけていきます。「人」「動物」「宝物」等、題によってどのように描くのかを、《形を使った絵》《四季の絵》《道具を使った絵》など、条件を与えて取り組み、身につけていきます。また、「クレヨン」「クーピー」「鉛筆」「マジック」と使う物によって描き方は変わります。それぞれの道具で形のとらえ方、塗り方、色の濃淡、表現力の幅を広げましょう。絵画の表現の仕方を再認識しながら、自分の考えを基に、スピーディーに自分らしい表現をしっかりと作品に込められるように指導します。</p> <p>※早稲田・桐朋学園・慶應を受験される方にお勧めの講習です。</p>		

□■□ 年長児対象コース ■□■ (2014年4月2日～2015年4月1日生まれのお子様)

T201 T202 T203	年長 面接グループレッスン 3日間 計3時間 参観 みんなが面接名人に = 的確に聞き取り表現できる子になる!		
日 時	T201【第4クール】7/31(金)・8/1(土)・2(日) 17:20～18:20 T202【第12クール】8/28(金)・29(土)・30(日) 13:10～14:10 T203【第12クール】8/28(金)・29(土)・30(日) 17:10～18:10 ※T201・T202・T203は同内容です。		
費 用	会員 ￥33,000	一般	￥39,600
講 師	松村 他	持ち物	上履き
<p>受験において全ての基本は「聞き取る力」です。面接に限らず、ペーパーテスト、集団行動観察、指示行動、製作においても、発問ややり方をしっかり聞き取れなければ、実力があってもきちんと力を発揮することができません。楽しいゲームを通して、語彙を増やし、聞き取り、理解する力を高めましょう。そしてその上で思ったこと、考えた事を躊躇せず的確に言葉にする表現力をつけていきましょう。3日間、詩の暗唱にも取り組み、自信につなげていきます。</p>			

T211	年長 受験体操（指示運動） 3日間 計3時間 参観 “動く”を“意識して行う”に変える		
日 時	【第4クール】7/31(金)・8/1(土)・2(日) 12:00～13:00		
費 用	会員 ￥33,000	一般	￥39,600
講 師	澤木 他	持ち物	上履き・体操服
<p>体の機敏な動きは、小学校受験において運動以外の面でも大きなプラスになります。机の上ではわかっている、いざ動くとなるとうまくできないことや、すぐに行動に移すことができないということもあるはず。例えば、左右の区別がついているお子様が、「左足から平均台に登りなさい。」という指示で戸惑ってしまうようなケースです。頭と身体を連動させることは、いきいきとした表情やメリハリのある動きにつながり、集団の中でもキラリと光るお子様になります。また、運動はただ単に技術や体力をつけるだけでなく、目標に向かって粘り強く頑張り通すことで精神力を養うことができます。これは入試に向けて大きな推進力となります。</p> <p>この講習では、基本的な運動と指示行動の聞き取りを組み合わせる練習をします。今までに身につけたボール運動やステップ等の様々な基本的な力を、指示に合わせて、俊敏な動きで自分ならではの表現をしていきます。秋に向けて実践練習ができるコースです。</p>			

□■□ 年長児対象コース ■□■ (2014年4月2日～2015年4月1日生まれのお子様)

T221	集団ゲーム・表現（前期） 3日間 計3時間 参観		
T231	集団ゲーム・表現（後期） 3日間 計3時間 参観 「頭」「心」を駆使して楽しめる子になる！「こごぞ」という場でできる子に！		
日 時	T221（前期）【第4クール】7/31（金）・8/1（土）・2（日） 16:10～17:10 T231（後期）【第12クール】8/28（金）・29（土）・30（日） 16:00～17:00 ※T221とT231の内容は異なります。		
費 用	前期 or 後期のみ	会 員 ¥33,000	一 般 ¥39,600
	前期+後期	会 員 ¥61,600	一 般 ¥74,800
講 師	松村 西村 澤木 高久 清水 柴田 布村 乙幡 他		
持ち物	上履き・水筒		

入試の中で、ゲーム遊びに取り組ませる頻度は年々高くなっています。やり方やルールを聞き取り理解し記憶する力はもちろん必須ですが、それに加え、コミュニケーション力や、お友達に対しての思いやりや言葉掛けの仕方や集中力など、お子様の素の姿が表れます。特に勝ち負けに関わるようなゲームをすると一人一人のお子様の性格まで浮き彫りになります。沢山のゲームを体験し経験値をあげると共に、それぞれの場面での行動の善し悪しを、その場で理解できるよう細かく指導します。

また、初めてのお友達の前で体や言葉を使って表現する事に取り組むことから、その楽しさや思い切りの良さも身につけていきます。早稲田・桐朋学園・慶應を受験される方にお勧めの講習です。

※前期・後期を併せて受講されると一層効果的です。

□■□ 年長児対象コース ■□■ (2014年4月2日～2015年4月1日生まれのお子様)

T241 T242 T243	集団行動観察・運動（前期）			3日間 計3時間 参観	
T251 T252 T253	集団行動観察・運動（後期）			3日間 計3時間 参観	
	集団の中での「個の力」をアップする = 頭・体・心をひとつに！				
日 時	T241（前期）【第2クール】7/24（金祝）・25（土）・26（日） 12:00～13:00 T242（前期）【第2クール】7/24（金祝）・25（土）・26（日） 17:15～18:15 T243（前期）【第3クール】7/28（火）・29（水）・30（木） 16:15～17:15 ※T241・T242・T243は同内容です。 T251（後期）【第10クール】8/21（金）・22（土）・23（日） 12:00～13:00 T252（後期）【第10クール】8/21（金）・22（土）・23（日） 17:15～18:15 T253（後期）【第11クール】8/25（火）・26（水）・27（木） 17:15～18:15 ※T251・T252・T253は同内容です。				
費 用	前期 or 後期のみ	会 員	¥33,000	一 般	¥39,600
	前期+後期	会 員	¥61,600	一 般	¥74,800
講 師	松村 西村 澤木 高久 清水 柴田 布村 乙幡 他				
持ち物	上履き				

近年の小学校受験では、ほとんどの学校で集団行動観察の試験を実施しています。集団の中での振る舞いを見れば、協調性、コミュニケーション力はもちろんのこと、個々の知識の豊富さや身体運動能力の高さ、家庭でのしつけまで分かるといわれています。また、これは合否の判定の重要ポイントでもあります。集団の中で、自分の考えを説明できる、相手の考えを理解する、与えられた時間をいかに楽しくできるかなど、総合的に指導します。集団の運動ゲームだけでなく、集団製作や絵画にも取り組みます。その中で、体の動かし方や身のこなしの指導もします。

※前期・後期を併せて受講されると一層効果的です。

□■□ 年中児対象コース ■□■ (2015年4月2日~2016年4月1日生まれのお子様)

T501	<h2>年中 早稲田</h2> <p>3日間 計6時間 参観</p> <p>「基礎力の底上げ」を今のうちに!</p>		
日 時	【第4クール】7/31(金)・8/1(土)・2(日) 9:45~11:45		
費 用	<table border="1" style="width: 100%;"> <tr> <td style="width: 50%;">会員 ¥55,000</td> <td style="width: 50%;">一般 ¥66,000</td> </tr> </table>	会員 ¥55,000	一般 ¥66,000
会員 ¥55,000	一般 ¥66,000		
講 師	松村 澤木 高久 清水 布村 他		
持ち物	上履き・鉛筆・クレヨン(12色)・はさみ・つぼのり		
<p>早稲田入試の大きな特徴として、「生活習慣」「巧緻性」の高さを見るということが上げられます。これは知識を増やし難問を解けるようにする、ということに比べ、身につけるのに時間を要するものです。また、どの項目にも話を聞き、理解し、それを記憶して行わせるということも大きな要素です。早稲田を視野に入れていらっしゃる方は、年長に上がる前に取り組み始めましょう。「雑巾を絞る」「衣服をすばやく身に着ける」だけでなく、様々な道具や自分の身体を手際よく使いこなすことができるかを確認し、今から準備を始めましょう。</p>			

T511	<h2>年中 総合</h2> <p>3日間 計6時間 参観 ※休憩あり</p> <p>学ぶ楽しさを知っていますか?「がんばったらできた!」を一足先に味わおう!</p>		
日 時	【第12クール】8/28(金)・29(土)・30(日) 9:45~11:55		
費 用	<table border="1" style="width: 100%;"> <tr> <td style="width: 50%;">会員 ¥55,000</td> <td style="width: 50%;">一般 ¥66,000</td> </tr> </table>	会員 ¥55,000	一般 ¥66,000
会員 ¥55,000	一般 ¥66,000		
講 師	松村 西村 澤木 清水 他		
持ち物	上履き・鉛筆・クレヨン(16色)・体操服		
<p>年中クラスのお稽古は「先取り」のお稽古ではありません。身につけるのに時間を要する「記憶」や「視野を広げる」トレーニングと、年長になってから取り組む様々な分野の基礎となる「土台づくり」が欠かせません。年長で解く問題を早期に解き、できるようにするのではなく、年長になった時に必要となる根本の能力を、具体物を使い論理的にしっかり理解し、身につけていく講習です。年中体操では、まず全ての身体機能を充分働かせることが基本となります。跳び箱、鉄棒、平均台など、体操用具を使いながら、様々な体の動きを積み重ねていきます。技能習得ばかりでなく、まずは体の軸をしっかりと作っていきましょう。同時に、「指示を聞き取り即座に動く」「次の動きの準備をしながら今の動きを素早く行う」、というように頭からの指令を体へスムーズに移行するには、積み重ねのトレーニングが必要です。今の時期からあわてずじっくり取り組み、<得意>を一つずつ増やしていきましょう。「体操が得意」ということは、他への余裕につながります。指示の聞き取り、身体表現など、年長クラスへのステップアップを計ります。</p>			

□■□ 年中児対象コース ■□■ (2015年4月2日~2016年4月1日生まれのお子様)

T521 T522	年中 絵画製作		3日間 計3時間 参観
		絵工作を得意科目に!	
日 時	T521【第1クール】7/21(火)・22(水)・23(木祝) T522【第4クール】7/31(金)・8/1(土)・2(日)		9:30~10:30 16:10~17:10
※T521・T522は同内容です。			
費 用	会員 ￥29,700	一般 ￥35,200	
講 師	西村		
持ち物	上履き・クレヨン(12色)・はさみ・スティックのり・セロテープ		
<p>3日間の講習で、絵画では、動きのある人物と色々な形を活用して動物の特徴を表現することを練習します。製作では「切る」「折る」「合わせる」を活かし、発想を形にします。</p> <p>『描くって楽しい』『作るって楽しい』年長につなげる一歩にしましょう。</p>			

T531 T532	年中 聞き取り話し方		3日間 計3時間 参観
		“自立した子”を目指して!	
日 時	T531【第1クール】7/21(火)・22(水)・23(木祝) T532【第4クール】7/31(金)・8/1(土)・2(日)		10:40~11:40 15:00~16:00
※T531・T532は同内容です。			
費 用	会員 ￥29,700	一般 ￥35,200	
講 師	松村		
持ち物	上履き		
<p>『人前で堂々と話せる子 = 自立した子』です。</p> <ol style="list-style-type: none"> ① 相手の話を理解できる。 ② それに対しての自分なりの考えを持つ。 ③ その考えをしっかりと相手に伝えることができる。 <p>多くの小学校で求められる“自立した子”が持つ、3つの力です。</p> <p>様々なゲームやことば遊びを通して、話せる言葉を増やしましょう。それが話の聞き取る力に直結します。</p>			

□■□ 年少児対象コース ■□■ (2016年4月2日～2017年4月1日生まれのお子様)

T701	年少 総合		3日間 計6時間 参観 ※休憩あり
	「自立した子」への第一歩 「動く」→「動かす」子になる！		
日時	【第1クール】7/21(火)・22(水)・23(木祝)		11:50～14:00
費用	会員 ￥35,200	一般 ￥41,800	
講師	清水 柴田 布村 澤木 他		
持ち物	上履き・体操服		
<p>小学校受験へとつなげるべく、基礎となる数や言語の分野に加え、図形・記憶など様々な角度から具体物を使いしっかりと理解させます。また、巧緻性を養う為、絵画や製作などで様々な材料に出会い、使い方や素材の違いなどを知り、体験を通して沢山の経験を積み重ねていきましょう。この時期だからこそ、あわてずじっくり、楽しみながらお稽古していきましょう。さらに、早稲田、桐朋学園などで求められる「自立した子」への第一歩、生活習慣の項目にも丁寧に取り組んでいきます。体操では、楽しく、思い切り、ダイナミックに、たくさん体を動かしていきましょう。様々な運動種目に取り組みながら、自分の体の細かい部位の使い方に意識をもたせるようにします。ただ「動く」から自ら「動かす」に変化することにより、頭と身体のバランスのとれた成長を促します。その中に、先生の指示を聞いて動く＝指示行動も含まれます。この時期は、間違いを恐れず、自分で判断し素早く動く事を目指します。</p>			

□■□ 幼稚園受験対象コース ■□■ (2017年4月2日～2018年4月1日生まれのお子様)

T801	3年保育受験 総合		3日間 計6時間 参観
	秋に向けての実践練習！お母様から離れて自分の力を発揮！		
日時	【第1クール】7/21(火)・22(水)・23(木祝)		9:30～11:30
費用	会員 ￥61,600	一般 ￥74,800	
講師	山崎 澤木 清水 布村 乙幡 清水(留) 他		
持ち物	上履き・体操服		
<p>この秋受験の方には、必須の講習です。集団と個別と体操を指導します。集団では、お友達との関わり方や、その中で自分を表現できることに重点を置き、個別では、知識面はもちろん、生活習慣をしっかり身につけること、更に、手先の巧緻性を高める事にも取り組みます。また、絵本の読み聞かせなどから、お話を聞き、相手の目を見て自分なりに子供らしく表現することを学んでいきます。あらゆる場面で指示を理解し、行動に移せること、年齢に応じた考えを即答できることを、様々な角度から総合的に指導します。体操では、楽しく、思い切り、ダイナミックに、たくさん体を動かしていきましょう。思いのままに自分の体を動かせますか。体を自由自在に動かすためには、体の軸作りは欠かせません。まずは、体の軸作りを行って、自分の体と「なかよし」になりましょう。更に、先生の指示を聞いて動く＝指示行動にも取り組みます。指示を聞き、楽しく元気に動く事を目指します。</p>			



ジャック幼児教育研究所
JAC Infantile Education Laboratory

国立教室

☎ (042)573-6880

FAX (042)573-6882

〒186-0004 国立市中 1-9-30 国立せきやビル 4F

○JR線 国立駅 南口 徒歩1分

