

2020 年度
桜新町教室

夏期講習会

ジャック幼児教育研究所
JAC Infantile Education Laboratory



ジャック桜新町教室

Tel 03-3439-4923

ジャックでは、お子様の状況や志望校にあわせて、多彩な講習を行います。また、働いているお母様の事情にも対応すべく、土・日曜日を含めた三日間コースも用意しました。夏は、天王山。どの時期にどの講習を受講するのがよいか、しっかりと計画をたてた上で挑みましょう。

『夏を制する者 受験を制す』合格をぐっと手繰り寄せられるよう、頑張ってください。

教室長からのメッセージ

—教室長 橋本 恵利子—

年長クラスの保護者の方は、受験前のこの夏をどのように過ごせばよいかと不安に思っている方も多いことと思います。『夏を制する者 受験を制す！！』この言葉の通り、お子様にとってこの7月8月が、大きな成長の機会となるようしっかりと計画を立ててください。

年長クラスの方は、まず「志望校対策」につながる家庭学習と講習会に取り組んでいただきたいと思います。第一志望校はもちろんのこと、受験する学校の対策を取るのもこの夏です。学校別対策を中心に、日頃時間が取りにくい課題や、強化したい内容を明確にし、しっかりスケジュールを立てることが重要です。

年少・年中クラスの方は、具体物を積極的に使い柔軟な思考力を育てていきましょう。また、頑張ることの大切さや楽しさを実感できるよう一緒に目標を立ててください。

夏はお子様の心も体も大きく成長する時期です。日頃できない戸外活動に積極的に参加させてみるのも良いでしょう。たとえば、夏ならではの海水浴やスイカ割り、虫取りに星の観測、蛍鑑賞、花火、夏祭り等の季節の風物詩を体験するなど、五感を通して体感したものは印象深く、お子様の記憶に残ります。

そして、基本的な事です、生活のリズムを崩さないことです。早寝早起きを基本に、規則正しい生活と運動を心がけてください。この夏は、今秋受験の皆様にとって大切な時期です。「いつか」「この次」と先延ばしになさらず、「できることは今する」を信念とし、一日一日を大切に、有意義にお過ごしください。

桜新町教室では下記の学校向け対策の講習を行います。志望校としてお考えの方はぜひご受講ください。

年長児対象

- ☆慶應義塾横浜初等部
- ☆東京女学館小学校
- ☆昭和女子大学附属昭和小学校
- ☆東京学芸大学附属世田谷小学校

年中児対象

- ☆慶應義塾横浜初等部

年少下対象

- ☆昭和女子大学附属昭和
こども園

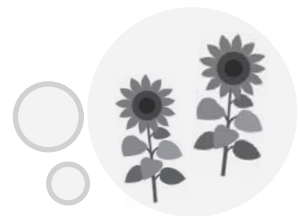

準会員制度

入会金 ¥22,000 (税込)

- 講習会・模擬テストの費用が正会員と同額
- 申込開始日が一般の方よりも早い

お申込み・お問い合わせは、お近くの教室まで。

講習会について

- 全ての費用は、10%税込価格で記載されています。
- お申込みの際は、「申込方法」および「申込の流れ」を必ずお読みください。
- 他教室の要項をご希望の方は、教室フロントへお申し出ください。
- やむを得ない事情により、講師や時間等が変更になる場合があります。
- 台風など気象状況等により非常時の対応が必要な場合は、ジャック HP トピックスにご案内を掲載いたします。

2020年度 桜新町教室 夏期スケジュール

夏期講習会 年長

夏期講習会 年中

夏期講習会 年少以下

8月 集中授業

日程	9:00	9:30	10:00	10:30	11:00	11:30	12:00	12:30	13:00	13:30	14:00	14:30	15:00	15:30	16:00	16:30	17:00	17:30	18:00	18:30
第1クール 7/21(火)~7/23(木祝)			R121 年長 東京女学館小学校 (一般入試) 9:30~11:30							R131 年長 東京女学館小学校(AO型) 13:00~14:30										

第2クール 7/24(金祝)~7/26(日)			R101 年長 慶應義塾横浜初等部 前期 9:00~12:10								R501 年中 スペシャル 13:30~15:30				R201 年長 昭和女子大学 附属昭和小学校(特別入試) 16:00~18:00(7/24(金祝)のみ)					
----------------------------------	--	--	------------------------------------	--	--	--	--	--	--	--	------------------------------	--	--	--	--	--	--	--	--	--

7/27(月)休み

第3クール 7/28(火)~7/30(木)							R141 年長 パーフェクト3日間 9:30~14:20								R191 年長 昭和女子大学附属 昭和小学校(一般入試) 15:00~17:00					
---------------------------------	--	--	--	--	--	--	---------------------------------	--	--	--	--	--	--	--	--	--	--	--	--	--

第4クール 7/31(金)~8/2(日)			R102 年長 慶應義塾横浜初等部 前期 9:00~12:10											R601 年中 慶應義塾横浜初等部 14:00~16:00						
--------------------------------	--	--	------------------------------------	--	--	--	--	--	--	--	--	--	--	----------------------------------	--	--	--	--	--	--

8/3(月)休み

第5クール 8/4(火)~8/6(木)			8月集中授業(火曜日クラス)																
			8月集中授業(水曜日クラス)																

第6クール 8/7(金)~9(日)			8月集中授業(土曜日クラス)																
-----------------------------	--	--	----------------	--	--	--	--	--	--	--	--	--	--	--	--	--	--	--	--

8/10(月祝)休み

2020年度 桜新町教室 夏期スケジュール

日程	9:00	9:30	10:00	10:30	11:00	11:30	12:00	12:30	13:00	13:30	14:00	14:30	15:00	15:30	16:00	16:30	17:00	17:30	18:00	18:30
第7クール 8/11(火)～8/13(木)	8月集中授業(木曜日クラス)																			
第8クール 8/14(金)～8/16(日)	8月集中授業(金曜日クラス)																			
8/17(月)休み	桜新町教室 休み																			
第9クール 8/18(火)～8/20(木)	8月集中授業(キンダーガーデン) 9:30～12:30																			
第10クール 8/21(金)～8/23(日)	R111 年長 慶應義塾横浜初等部 後期 9:00～12:10																			
8/24(月)休み																				
第11クール 8/25(火)～8/27(木)	R112 年長 慶應義塾横浜初等部 後期 9:00～12:10																			
第12クール 8/28(金)～8/30(日)	R111 年長 受験絵画製作 14:15～15:15																			
	R151 年長 ペーパー100 15:30～17:30																			
	R181 年長 受験絵画製作 14:15～15:15																			
	R122 年長 東京女子学館小学校 (一般入試) 14:30～16:30																			
	R811 昭和女子大附属昭和 ことも園3保受験13:00～14:30 (8/21(金)・22(土)の2日間)																			
	R171 年長 聞き取り話し方 14:00～15:00																			
	R161 年長 受験体操 15:15～16:15																			
	R701 年少 わくわくクラス 13:00～15:00 (8/28(金)・29(土)の2日間)																			
	R801 3年保育受験 13:00～14:30																			
	R211 年長 東京学芸大学附属世田谷小学校 15:30～17:30																			

8/31(月)休み

【対象学年】年長 2014年4月2日～2015年4月1日生まれ

徹底！前後期を通して万全な2次考査対策を！
「何を作る」から「どう作る」へステップアップ！！

【前期】 R101・R102 【後期】 R111・R112	保護者向けセミナー付き 年長 慶應義塾横浜初等部 【前期】【後期】	時間数	保護者	保護者セミナー
		3日間 9時間	参観	有 詳細はページ下部を ご覧ください
【前期】 日程	R101【第2クール】7/24(金祝)～26(日) R102【第4クール】7/31(金)～8/2(日)	9:00～12:10 9:00～12:10		
【後期】 日程	R111【第10クール】8/21(金)～23(日) R112【第12クール】8/28(金)～30(日)	9:00～12:10 9:00～12:10		※前期と後期の内容は異なります。
費用	【前期または後期のみ】 会員 ¥103,400		一般 ¥123,200	
	【前期】+【後期】 会員 ¥192,500		一般 ¥231,000	
講師	橋本・小畑・吉田・子上・似鳥・須郷・白木 他受験スタッフ			
持ち物	ポンキー(12色)・クレヨン(16色)・はさみ・スティックのり・セロテープ・体操服・うわばき			
<p>慶應義塾横浜初等部の三つの教育の柱を軸に、この講習では、能動的に感じ取り、あきらめずに取り組む姿勢、常に指示をしっかりと聞き取り、自分の言葉で伝える力を強化します。前後期の6日間を通して、過去に出題された2次考査の絵画製作、行動観察、体操の課題、予想問題も含め各分野を定着させます。特に製作では実践の中から「何を作る」とどまらず「どう作る」を意識して製作できるように導きます。夏は、志望校の傾向に合わせた準備が不可欠です。横浜初等部の受験をお考えの方はぜひ受講ください。また、第一志望の方は前後期合わせての受講をお勧めします。</p>				

《保護者向けセミナー日程》

前期	R101	7/26(日) 11:10～12:10	〈セミナー内容〉 ・前期講習会のポイント ・夏に実力アップする為には
	R102	8/2(日) 11:10～12:10	
後期	R111	8/23(日) 11:10～12:10	〈セミナー内容〉 ・後期講習会のポイント ・合格するお子様へ、この2か月の対策方法
	R112	8/30(日) 11:10～12:10	



【対象学年】 年長 2014年4月2日～2015年4月1日生まれ



ここは外せない！ 頻出分野対策で

東京女学館考査のポイントをおさえる！



R121 R122	保護者向けセミナー付き	時間数	保護者	保護者セミナー
	東京女学館小学校 [一般入試]	3日間 6時間	参観	有 詳細はページ下部を ご覧ください
日程	R121【第1クール】7/21(火)～23(木祝) R122【第10クール】8/21(金)～23(日)	9:30～11:30 14:30～16:30	R121とR122は同じ内容です	
費用	会員 ￥72,600	一般 ￥88,000		
講師	橋本・小畑・泉・高瀬・横田			
持ち物	クーピー(12色)・クレヨン(16色)・はさみ・液体のり(アラビック)・セロテープ ・うわばき			
<p>この講習会では、ペーパーは近年頻出の問題や過去問を中心に、「数」「聞き取り」「位置」「常識」「運筆」など、女学館において外せない分野をしっかり固めます。また、ここ数年出題されている、思考力を問う「図形」の問題も自信を持って解く力を身につかせます。具体物を使用した指示行動の課題では一人ひとりの取り組みの様子を見ながらアドバイスいたします。この課題は小集団で行われていますが、お子様の表情や手元が試験官からしっかり見えるように机が配置されており、個別テストと同様に一人ひとりがよく見られています。絵画は日常生活を描く「課題画」だけでなく、ひとつのテーマをイメージして描く「想像画」を生き生きと描けるように指導します。行動観察はゲーム、自由遊び、生活面に至るまで様々です。実際の場面で色々なパターンを体験しながらその場に応じた言動をとれるよう指導いたします。女学館特有の「母子行動観察」については不安を感じていらっしゃる方もあるかと思いますが、これは、笑顔で楽しんで行うと共に、お子様の考えがまとまらない時、集中力が切れそうになった時などお母様が上手にお子様言葉をかけ、いかにやる気を引き出せるかがポイントです。この講習会でのアドバイスを生かしてお子様との課題にたくさん取り組んでおきましょう。</p>				
時間割	1時間目		2時間目	
	R121 9:30～10:30	R122 14:30～15:30	R121 10:30～11:30	R122 15:30～16:30
1日目	ペーパー ・ 指示行動		体操	
2日目	ペーパー ・ 指示行動		絵画	母子行動観察
3日目	ペーパー ・ 指示行動		行動観察	
	保護者向けセミナー			

【対象学年】年長 2014年4月2日～2015年4月1日生まれ



生き生きとした表情、自信をもってハキハキと



行動観察では、指示をしっかりと聞きメリハリある動きを！

R131	保護者向けセミナー付き 東京女学館小学校 [AO 型入試]		時間数	保護者	保護者セミナー
			3日間 4.5時間	参観	有 7/23(木祝) 13:30~14:30
日程	【第1クール】7/21(火)～23(木祝) 13:00~14:30				
費用	会員 ¥58,300		一般 ¥69,300		
講師	橋本・小畑・泉・高瀬・横田・白木				
持ち物	クーピー(12色)・クレヨン(16色)・はさみ・うわばき				
<p>A0型試験に向けて、自分の言葉で話せる豊かな表現力、そして、お子様の生き生きとした表情や動きを、体操+行動観察を通して指導いたします。きめ細かく一人ひとりのお子様の良いところを引き出していきます。これまでのA0型推薦書の項目に沿って、実際に内容を記入していただき、そこからお子様への質問を用意し、実践的な面接練習もいたします。質問に対して自然でのびやかな受け答えができるよう自信をつける講習会です。また、推薦書の仕上げに当たってのポイントもセミナーでアドバイスさせていただきます。</p>					



【対象学年】 年長 2014年4月2日～2015年4月1日生まれ



お子様は、本番の考査同様に保護者から離れて自発的に



行動できますか？3日間お子様だけをお預かりする講習会

R141	年長 パーフェクト 3日間	時間数	保護者	保護者講評
		3日間 14.5時間	参観 不可	有 7/30(木) 13:20~14:20
日程	【第3クール】7/28(火)～30(木) 9:30～14:20			
費用	会員 ¥129,800	一般 ¥152,900		
講師	泉・吉田・久保田・伊藤(美)・高林・池田(香)・池田(理)・白木・石倉			
持ち物	鉛筆・クーピー(12色)・クレヨン(16色)・はさみ・スティックのり・セロテープ ・体操服・うわばき・お弁当・水筒(水またはお茶)			

志望校に関わらず、受験に必要な分野を網羅した受験前の最終コースです。

この講習会は保護者の方の参観はできません。お子様は、お父様やお母様の目がある時とない時では違った行動をとることがあります。本番の考査は保護者の方から離れても、きちんと集中して、力を発揮し、けじめのある行動をとれなくてははいけません。この長時間の講習の中で、自ら考え、自発的に行動できるよう指導していきます。また、3日間を通し多くの友達と過ごすことにより、様々な場面での友達との関わりを学びます。本講習を終えた時に、子ども達に「やればできる」「自分ではできる」と、大きな自信が身につくよう指導します。

何が理解できていて、何が身についていないのかを明確にすることによって、夏をより有効に過ごすことができるのです。ペーパー、絵画製作、聞き取り話し方、行動観察、体操などの各分野を夏の早い時期に今一度見直して、後半の学習に生かしましょう。お子様のご様子は評価表にてお伝えいたします。

時間割	9:30～10:30	10:35～11:35	11:40～12:10	12:15～13:15	13:20～14:20
7/28(火)	聞き取り話し方	個別演習	昼食	行動観察	体操
	個別演習	聞き取り話し方			
7/29(水)	生活習慣	ペーパー	昼食	行動観察	体操
7/30(木)	ペーパー	絵画製作	昼食	行動観察	体操
					講評

※時間割は変更になる場合があります

※ は、保護者対象です。

※3日間の講習内容につきましては、最終日の講評にてお話をさせていただきます。

※講習会で使用したペーパーおよび作品等は、講評時に3日分をまとめてお返しいたします。

【対象学年】年長 2014年4月2日～2015年4月1日生まれ



100枚をやりとげて、トロフィーをもらおう！ ペーパーの取り組みに勢いをつける！！

R151	ペーパー100	時間数	保護者
		3日間 6時間	参観不可
日程	【第9クール】8/18(火)～20(木) 15:30～17:30		
費用	会員 ￥61,600	一般 ￥74,800	
講師	伊藤(美)・高林・似鳥・須郷 他		
持ち物	クーピー(12色)・鉛筆・うわばき		
<p>ペーパー100枚達成でトロフィーがもらえます。この夏にペーパーをしっかりと仕上げたいと考えている方も多いと思います。家庭学習では、毎日同じ雰囲気になりお子様の取り組む意欲も下がりがちです。この講習では「ペーパー100枚をやりとげる」ことをまずお子様に伝えます。お子様にとってペーパー100枚という数は多くて大変と覚えることでしょう。それだけにその100枚をやりとげた時の達成感は大きな自信へとつながります。また集団での授業ではなく、個々にペーパーを解いていくので、お子様が理解できていない箇所は時間をかけて学習することができます。目標達成のために積極的に取り組む姿勢を育て家庭学習にもつなげます。</p>			



【対象学年】年長 2014年4月2日～2015年4月1日生まれ

基本的な力に磨きをかけよう！

R161	年長 受験体操 夏の磨き上げコース	時間数	保護者
		3日間 3時間	参観
日程	【第11クール】8/25(火)～27(木) 15:15～16:15		
費用	会員 ¥33,000	一般 ¥39,600	
講師	小畑		
持ち物	体操服・うわばき		
<p>試験まであと2か月少し、体操に関して仕上がってきましたでしょうか？ このコースは「模倣体操」「指示行動」「サーキット」「ボール運動」など、頻出問題に特化した内容になっています。基本的な動きの確認から、実践的な動きまで練習していきます。 慶應幼稚舎、慶應横浜初等部、成城、成蹊、稲花、洗足、立教女学院、横浜雙葉、暁星など、共学校から男子校、女子校まで、体操が出題される学校をお考えの方には、夏の最後の仕上げに受講をおすすめします。</p>			

豊かな表現力、豊基本的な力に磨きをかけよう！

R171	聞き取り話し方	時間数	保護者
		3日間 3時間	参観
日程	【第11クール】8/25(火)～27(木) 14:00～15:00		
費用	会員 ¥33,000	一般 ¥39,600	
講師	高林		
持ち物	うわばき		
<p>秋の試験本番でも恥ずかしがらずに話せるように「自信」をつけていきます。この時期、自分で使える語彙を豊富に持っていることはもちろんのこと、きちんとした文章で話せることが大切です。そのためには、決まった言い回しを意識して話す練習をすること、そして、何よりも「自信」を持たせることが大切です。この講習では、自分の思っていること、伝えたいことをしっかり言葉にできるよう、また、初めてのお友達の前でも、子どもらしく発表できる『人前力』をつけていきます。</p>			

【対象学年】 年長 2014年4月2日～2015年4月1日生まれ



時間内に描きたいものを表現できますか？ 素材を生かした作品作りのコツをつかもう



R181	受験絵画製作	時間数	保護者
		3日間 3時間	参観
日程	【第9クール】8/18(火)～20(木) 14:15～15:15		
費用	会員 ¥33,000	一般 ¥39,600	
講師	池田(理)・須郷 他		
持ち物	クレヨン(16色)・はさみ・液体のり(アラビック)・スティックのり・セロテープ ・うわばき		
<p>描きたいものを自由に表現できますか？ 工作を手際良く作り上げることができますか？ この講習では、平面と立体のそれぞれの特徴をふまえて、様々な素材で、様々な作品を作ります。絵画では人物や生物の表現力を高め、空間、背景の表し方、構図の決め方を指導します。クレヨン画の基本から表現まで実践的な絵画のコツを教えます。工作では、紙材、粘土等を使用し、素材を生かした作品作りの発想のヒントになるような指導をいたします。絵画も工作も手際の良さと発想力を鍛え、伸びやかな感性を引き出し、3日間でお子様の作品は見違えるほど、素敵になります。</p>			



過去の作品より

【対象学年】 年長 2014年4月2日～2015年4月1日生まれ

昭和小学校の特徴ある考查内容

多岐にわたる課題の習得

R191	保護者向けセミナー付き 昭和女子大学附属 昭和小学校 [一般入試]		時間数	保護者	保護者セミナー
			3日間 6時間	参観	有 7/30(木) 16:00～17:00
日程	【第3クール】7/28(火)～30(木) 15:00～17:00				
費用	会員 ￥72,600		一般 ￥88,000		
講師	高林・横田・石倉				
持ち物	クーピー(12色)・クレヨン・はさみ・鉛筆・スティックのり・セロテープ・うわばき				
<p>昭和小学校では、「聞き取って考える力」が必要な問題が多く出題されています。これには、数や記憶・模倣体操や指示の聞き取りなども含まれています。この講習には、聞き取りや巧緻性はもちろんのこと、内容が多彩なりトミックや体操の対策、数人で行われる小集団での質疑応答、行動観察また個別での対策も含まれています。最終日には、昭和小学校の望むお子様像やご家庭について、また重要な面接対策について保護者向けセミナーでお話させていただきます。</p>					

時間割	1時間目	2時間目
1日目	ペーパー / 質疑応答 ・ 行動観察 ・ 体操	
2日目	絵画 / 個別 / 質疑応答 ・ 行動観察 ・ 体操	
3日目	巧緻性 / 質疑応答 ・ 行動観察 ・ 体操	



【対象学年】 年長 2014年4月2日～2015年4月1日生まれ



夏と秋 2回限定！ 特別入試対策、必修課題をおさえよう！



R201	保護者向けセミナー付き 昭和女子大学附属 昭和小学校 [特別入試]		時間数	保護者
			1日 2時間	参加
日程	【第2クール】7/24（金祝） 16:00～18:00			
費用	会員 ￥27,500	一般 ￥33,000		
講師	小畑・高林・横田			
持ち物	うわばき			
<p>特別入試は、独特な試験形式によって、家族の素の姿や家族同士の関わり方を通し、家族の雰囲気を見られています。過去の入試内容から、家族同士だけでなく、家族以外の社会に対する姿勢や考え方を重視して選考していることが分かります。この講習は、お子様の特別入試対策と必修課題である親子での行動観察、親子面接にも取り組みます。</p> <p style="text-align: right;">*親子でご参加ください。</p>				
内容	模倣体操・行動観察・親子行動観察・親子面接			



【対象学年】年長 2014年4月2日～2015年4月1日生まれ



この時期から始まる講習会で、 秋に向けて準備スタート。差をつけよう！！

R211	国立 保護者向けセミナー付き 東京学芸大学附属 世田谷小学校	時間数	保護者	保護者セミナー
		3日間 6時間	参観	有 8/30(日) 16:30～17:30
日程	【第12クール】8/28(金)～30(日) 15:30～17:30			
費用	会員 ￥61,600	一般 ￥74,800		
講師	伊藤(美)・小畑・久保田・吉田・高林・高瀬・似鳥			
持ち物	クレヨン(16色)・水性サインペン(赤)・はさみ・スティックのり・うわばき			
<p>豊富な入試情報に基づき、ペーパー・体操・行動観察を含めた、想定されるあらゆる分野を指導いたします。ペーパーでは、毎年出題される学芸大学附属世田谷小学校特有の「話の記憶」や「常識(自然、社会性)」問題を中心に頻出の三角パズルの構成も練習します。行動観察では、グループでの製作やゲームなどを通し、きちんとした姿勢で指示を聞くことや、楽しい雰囲気の中でもけじめをもって約束事を守ること、また、お友達へのより良い声かけや関わり方を集中して身につけます。さらに、自由遊びと並行して行われる個別テストについても姿勢や答え方に至るまで、しっかり定着できるように細やかに指導いたします。この講習ではあらゆる分野を学習し、セミナーでは、学芸大学附属世田谷小学校対策として、過去の出題傾向や、発育調査対策についてもお話させていただきます。</p>				

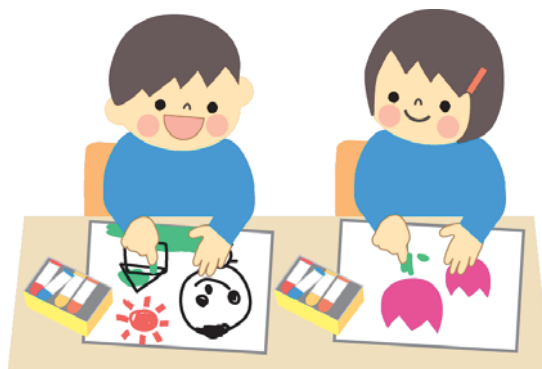

【対象学年】 年中 2015 年 4 月 2 日～2016 年 4 月 1 日生まれ



年長までもう少し！ この時期つきたい基礎力！自信をもってスタートを！

R501	年中 スペシャル	時間数	保護者
		3日間 6時間	参観
日程	【第2クール】 7/24（金祝）～ 26（日）13：30～15：30		
費用	会員 ￥50,600	一般 ￥60,500	
講師	吉田・小畑・高瀬・高林・横田		
持ち物	クーピー（12色）・クレヨン（16色）・はさみ・液体のり（アラビック）・ うわばき・水筒・ 体操服（2日目、3日目）		

この講習会では、年長までに必要な基礎力がしっかり身につくよう指導していきます。また、通常授業では行っていない行動観察も行います。べんきょうでは、数・図形・言語・お話の記憶などを学習します。まずは、具体物を使いながら、物事の考え方の基本を押さええます。その後、ペーパーを使って、理解できたかどうかの確認をしていきます。その他、しっかり指示を聞く姿勢やペーパーの基本的な約束事なども学びます。絵画製作では、基本の技術や表現方法を学びながら、作品ができあがった時の達成感を味わえるよう、根気強く作業を進めていく練習をします。行動観察では、ゲームや遊びなどを通して、ルールを守ることや、お友達とコミュニケーションをとること、指示をしっかり聞くことなどを学びます。お友達との関わりを通して、時には自分を主張したり、また、譲ったりできるよう指導していきます。体操では、まずは基本の動きをしっかりと身につけます。その上で、指示を聞き取って行う連続運動やゲームなども行います。

時間割	13:30～14:30	14:30～15:30
7/24（金祝）	べんきょう	体操
7/25（土）	べんきょう	体操・行動観察
7/26（日）	べんきょう	絵画・行動観察

※時間割は変更になる場合があります。



【対象学年】 年中 2015年4月2日～2016年4月1日生まれ



まずは自分でやってみよう！
「できた」の自信の芽を育てよう！



R601	年中 慶應義塾横浜初等部		時間数	保護者
			3日間 6時間	参観
日程	【第4クール】7/31(金)～8/2(日)14:00～16:00			
費用	会員 ￥55,000	一般 ￥66,000		
講師	須郷・似鳥・吉田・小畑			
持ち物	クレヨン(16色)・はさみ・セロテープ・スティックのり・体操服・うわばき			
<p>発想はとても良いのにそれを絵画製作で表現することが上手くできないとしたら、とても残念なことです。余裕のある年中の今、試行錯誤しながら「自分で描く」「自分で作る」ことをしてみませんか。「やってみたい」「こうやったら上手くいくかな」と自ら取り組む態度を今から育みましょう。製作では使用する材料、道具類が多彩です。作りたい物には、どのような素材が適していて、上手く組み立てるにはどうしたら良いかなどは、作品を数多く作っていくことで身につけていきます。また、行動観察や質疑応答では、お子様の「相手に伝えたい」という気持ちを大事にしながらどうすれば分かりやすく話せるのかその場に応じて助言いたします。体操では基本的な動きがしっかりできるように固めていきましょう。その上で指示による連続運動にも挑戦します。この夏に絵画、製作、体操などの経験を沢山積み重ねて、秋からの「新年長」の授業へつなげていきます。</p>				

時間割	14:00～15:00	15:00～16:00
7/31(金)	絵画製作	体操
8/1(土)	行動観察	体操
8/2(日)	ペーパー	絵画製作・行動観察



【対象学年】年少 2016年4月2日～2017年4月1日生まれ



はじめての「べんきょう」楽しく取り組もう 高い山も、最初の一步から



R701	年少 わくわくクラス		時間数	保護者
			2日間 4時間	参観
日程	【第12クール】8/28(金)・29(土) 13:00～15:00			
費用	会員 ￥23,100	一般 ￥27,500		
講師	小畑・大瀧			
持ち物	クレヨン(16色)・はさみ・のり(カップ入り)・うわばき・体操着			
<p>「勉強」「絵画製作」「体操」が含まれた、小学校受験向けの総合クラスです。年少のこの時期は、裾野を広げて、土台を作るときです。そのために、この講習では、五感を使ったり、様々な観点から課題に取り組み、経験の引き出しを増やします。高い山も、最初の一步から。一步ずつ確実に力を身につけ、頂上を目指しましょう！べんきょう・絵画製作は積み重ねて経験することが興味と自信につながります。小さいお子様の想像力は無限大に広がっています。お子様の限らない能力を引き出し、伸ばしていきましょう。指示を守り、豊かな表現が自分なりにできるように指導いたします。道具の扱いや基本的なコツもしっかりと身につけていきましょう。体操はあらゆる分野に挑戦します。小学校受験に体操は欠かせません。例えば、サーキットでは、連続運動の中で「走る・跳ぶ・投げる」などの力強い動作や身のこなしなど、トータルな運動能力が必要となります。年少の時から様々な運動の基礎とともに、少しずつ数種目を続けて行うサーキット運動にも慣れていきましょう。</p>				

	13:00～14:00	14:00～15:00
8/28(金)	べんきょう	体操
8/29(土)	絵画・製作	体操



【対象学年】3年保育受験 2017年4月2日～2018年4月1日生まれ



母子遊び、面接演習付き お話を聞く力、話す力を育てましょう



R801	3年保育受験	時間数	保護者
		3日間 4.5時間	モニター参観
日程	【第12クール】8/28(金)～30(日) 13:00～14:30 《母子遊び・面接演習》 8/30(日) 13:00～13:45 《講評》 8/30(日) 13:45～14:30 ※《母子遊び・面接演習》は参加必須です。		
費用	会員 ￥48,400	一般 ￥58,300	
講師	高林・久保田・西瀧・加美・池田(香)		
持ち物	クレヨン(16色)、はさみ、のり(カップ入り)、うわばき		
入園テストでは、お母様とお子様との関わりはもちろんのこと、お母様と離れ、先生や友達と集団の中で、子どもらしくのびのびと行動できることが重要視されています。この講習では、母子遊びや集団遊びのほか、面接練習を通じて受け答えの練習もいたします。先生の質問の意味を理解し、目を見て、自信をもって答えられる力を身につけましょう。母子面接の演習も行いますので、ぜひご活用ください。世田谷聖母幼稚園・上野毛幼稚園を志望している方にもおすすめです。			

時間割	13:00～13:45	13:45～14:30
8/28(金)	べんきょう・個別対策	巧緻性・指示製作
8/29(土)	指示行動・リトミック	べんきょう・個別対策
8/30(日)	母子遊び・面接演習	集団遊び・生活習慣 講評

※時間割は変更になる場合があります。

※ は、保護者対象もしくは保護者参加必須です。



【対象学年】3年保育受験 2017年4月2日～2018年4月1日生まれ



自立心を育てましょう



R811	保護者向けセミナー付き 昭和女子大学附属 昭和こども園 3年保育受験	時間数	保護者	保護者セミナー
		2日間 3時間	モニター 参観	有 下記をご参照ください
日程	<p>【第10クール】8/21(金)・22(土) 13:00～14:30</p> <p>《母子遊び・面接演習》 8/21(金) 13:45～14:30</p> <p>《講評・保護者向けセミナー》8/22(土) 13:00～14:30</p> <p>※《母子遊び・面接演習》は保護者の方参加必須です。</p>			
費用	会員 ￥40,700	一般 ￥49,500		
講師	久保田・高林			
持ち物	クレヨン(16色)、はさみ、のり(カップ入り)、うわばき			
<p>毎年の入園テストの様子を細かく分析し、受け答えの仕方からお行儀まで細かく指導いたします。そして、子どもらしく明るく伸びやかに振る舞ったり、先生のお話しや指示をよく聞き、自分の気持ちを言葉で伝えられる力を養っていきます。また、昭和こども園の試験の特徴でもある、跳び箱・フープなどの運動器具にも慣れ、楽しみながら身体を動かせるように指導いたします。</p> <p>2日目の保護者向けセミナーでは、昭和こども園の特徴や考査内容、面接対策について詳しくお伝えします。</p>				

※時間割は変更になる場合があります。

時間割	13:00～13:45	13:45～14:30
8/21(金)	集団遊び・リトミック	母子遊び・面接対応
8/22(土)	運動	べんきょう・指示行動
	講評	保護者向けセミナー

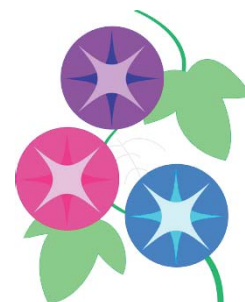
※ は、保護者対象もしくは保護者参加必須です。



ジャック幼児教育研究所
JAC Infantile Education Laboratory

桜新町教室

☎ (03) 3439-4923

FAX (03) 3439-4753

〒154-0014 世田谷区新町 2-25-16 ヒロビル 3F

○東急田園都市線 桜新町駅 南口 徒歩 3分

