

2020 年度
吉祥寺教室

夏期講習会

ジャック幼児教育研究所
JAC Infantile Education Laboratory

年中
年少

3年保育受験

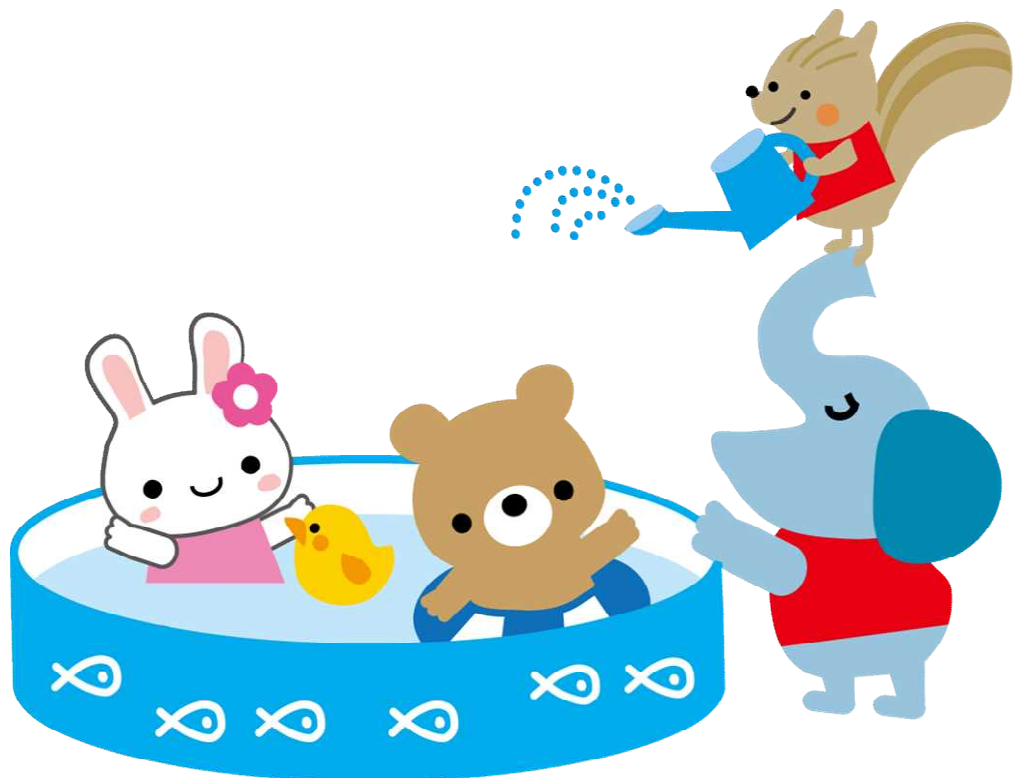

ジャック吉祥寺教室

Tel 0422-20-2431

ジャックでは、お子様の状況や志望校にあわせて、多彩な講習を行います。また、働いているお母様の事情にも対応すべく、土・日曜日を含めた三日間コースも用意しました。夏は、天王山。どの時期にどの講習を受講するのがよいか、しっかりと計画をたてた上で挑みましょう。

『夏を制する者 受験を制す』合格をぐっと手繰り寄せられるよう、頑張ってください。

教室長からのメッセージ

－教室長 曾我 みどり－

年中の保護者の皆様へ

夏になると、秋からの新年長に向けて、今何をすれば良いのか迷う気持ちが強くなっていくことと思います。夏にはまず、基礎的な内容をしっかりと身につけてください。

講習会では基礎項目として、「年中勉強」「年中絵画製作」「年中体操」を設けております。年長に進むにあたり、今この時期に大切なことを楽しく身につけてください。最後まで頑張ることで自信もつきます。また11月から始まる学校別授業に先駆けて、成蹊小学校と早稲田実業小学校のトライアルを行います。今からどのようなことを準備すれば良いのかを知る機会です。学ぶ事は楽しいと実感できる夏にしましょう。

年少の保護者の皆様へ

小学校受験準備は詰め込みがききません。時間にも気持ちにも余裕がある年少のうちから少しずつ準備を始めることが、必ず良い結果に結びつきます。楽しく取り組み、力をつけていきましょう。

幼稚園受験をお考えの保護者の皆様へ

幼稚園受験は「親の受験」とも言われています。親子遊び、面接練習も含めて、保護者の方々にも総合的な指導をいたします。

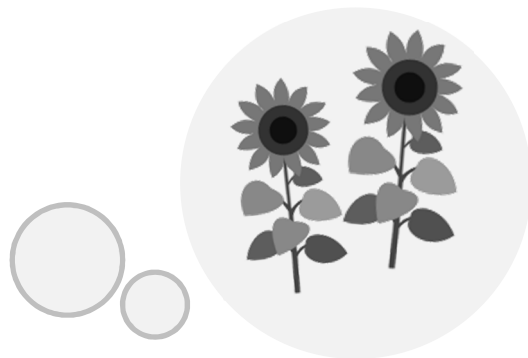

準会員制度

入会金 ¥22,000 (税込)

- 講習会・模擬テストの費用が正会員と同額
- 申込開始日が一般の方よりも早い

お申込み・お問い合わせは、お近くの教室まで。

講習会について

- 全ての費用は、10%税込価格で記載されています。
- お申込みの際は、「申込方法」および「申込の流れ」を必ずお読みください。
- 他教室の要項をご希望の方は、教室フロントへお申し出ください。
- やむを得ない事情により、講師や時間等が変更になる場合があります。
- 台風など気象状況等により非常時の対応が必要な場合は、ジャック HP トピックスにご案内を掲載いたします。

コース一覧

年中児対象

| | |
|----------------|-------------|
| L501・L502・L503 | 年中べんきょう(前期) |
| L511・L512 | 年中べんきょう(後期) |
| L521・L522 | 年中絵画製作 |
| L531・L532・L533 | 年中体操 |
| L541・L542 | 年中 成蹊トライアル |
| L551・L552 | 年中 早稲田トライアル |

年少児対象

| | |
|------|-------------|
| L701 | 年少べんきょう(前期) |
| L711 | 年少べんきょう(後期) |
| L721 | 年少体操 |
| L731 | 年少お絵描き・工作 |

幼稚園 3年保育受験対象

| | |
|------|---------------|
| L801 | 3年保育受験(べんきょう) |
|------|---------------|

ジャック吉祥寺教室 夏期講習会スケジュール一覧

| | | 9:00 | 10:00 | 11:00 | 12:00 | 13:00 | 14:00 | 15:00 | 16:00 | 17:00 | 18:00 | |
|-------|-------------------------|------------------------------|----------------------------|--------------------------|---------------------|---------------------|-------------------------------|----------------------------|--------------------------|----------------------------|-------|------------------------|
| 第1クール | 7/21 (火) ~ 7/23 (木・祝) | 3F | | | | | | | | | | |
| | 4F | キンダークラス集中授業 9:00~12:00 | | | | | L101 学校別・成蹊(前) 13:30~16:50 | | | | | |
| | 6F | | | | | | | | | | | |
| | 6F | | | | | | L231 聞き取り話し方 12:20~13:20 | | | | | |
| 第2クール | 7/24 (金・祝) ~ 7/26 (日) | 3F | L141 学校別・早稲田(前) 9:00~12:20 | | | | | L201 ペーパー描画100 13:30~14:30 | | L221 受験絵画制作 14:40~15:40 | | |
| | 4F | ※授業途中で教室を移動します | | L721 年少体操 10:30~11:30 | | ※授業途中で教室を移動します | | L501 年中勉強(前) 13:30~14:30 | | L531 年中体操 14:40~15:40 | | ※授業途中で教室を移動します |
| | 6F | L102 学校別・成蹊(前) 9:30~12:50 | | | | | L121 学校別・立教女学院(前) 14:00~17:20 | | | | | |
| | 6F | L701 年少勉強(前) 9:20~10:20 | | | | | | | | | | |
| 第3クール | 7/28 (火) ~ 7/30 (木) | 3F | L502 年中勉強(前) 9:00~10:00 | | | | | | | L211 ペーパーハイレベル 12:50~13:50 | | |
| | 4F | L532 年中体操 10:10~11:10 | | | ※授業途中で教室を移動します | | L241 受験体操 14:00~15:00 | | | ※授業途中で教室を移動します | | |
| | 6F | L122 学校別・立教女学院(前) 9:00~12:20 | | | | | L123 学校別・立教女学院(前) 14:00~17:20 | | | | | |
| | 6F | | | | | | | | | | | |
| 第4クール | 7/31 (金) ~ 8/2 (日) | 3F | L142 学校別・早稲田(前) 9:00~12:20 | | | | | L242 受験体操 13:20~14:20 | | L202 ペーパー描画100 14:30~15:30 | | |
| | 4F | ※授業途中で教室を移動します | | L801 3年保育受験 10:30~11:30 | | ※授業途中で教室を移動します | | L503 年中勉強(前) 13:30~14:30 | | L533 年中体操 14:40~15:40 | | ※授業途中で教室を移動します |
| | 6F | L103 学校別・成蹊(前) 9:30~12:50 | | | | | L124 学校別・立教女学院(前) 14:30~17:50 | | | | | |
| | 6F | | | | | | L232 聞き取り話し方 15:20~16:20 | | | | | |
| 第5クール | 8/4 (火) ~ 8/6 (木) | 3F | 3年保育受験(火) 9:15~10:15 | | | | | 年少勉強(水) 13:30~14:20 | | 年中勉強(水) 14:30~15:30 | | |
| | 4F | 年少体操(火) 9:15~10:05 | | 年中体操(火) 10:25~11:25 | | 受験体操(火) 11:35~12:35 | | 年少体操(水) 14:30~15:20 | | 年中体操(水) 15:40~16:40 | | 受験体操(水) 16:50~17:50 |
| | 6F | 年長総合べんぎょう(火) 9:15~11:25 | | | | | 年長総合べんぎょう(水) 14:30~16:40 | | | | | |
| | 6F | 年中勉強(火) 9:15~10:15 | | | | | | | | | | 聞き取り話し方(水) 16:50~17:50 |
| 第6クール | 8/7 (金)・8/8 (土)・8/9 (日) | 3F | 年中勉強(土) 9:15~10:15 | | 年中勉強(土) 10:30~11:30 | | 学校別・早稲田(土) 14:40~16:10 | | | | | |
| | 4F | 年中体操(土) 9:15~10:15 | | 年中体操(土) 10:30~11:30 | | 受験体操(土) 11:50~12:50 | | 受験体操(土) 13:20~14:20 | | 学校別・成蹊(土) 14:40~16:10 | | 集団行動観察(土) 16:20~17:20 |
| | 6F | 年長総合べんぎょう(土) 9:30~11:40 | | | | | 年中勉強(土) 12:10~13:10 | | 学校別・立教女学院(土) 14:30~16:00 | | | |
| | 6F | 聞き取り話し方(土) 9:30~10:30 | | 年長総合べんぎょう(土) 10:40~12:50 | | | 年少勉強(土) 13:00~13:50 | | ※8・9日のみです | | | |

※灰色の授業は通常授業の夏期集中授業となります。

| | 9:00 | 10:00 | 11:00 | 12:00 | 13:00 | 14:00 | 15:00 | 16:00 | 17:00 | 18:00 |
|---|------|-------------------------------------|-----------------------------------|----------------------------|-----------------------------|-----------------------------------|-----------------------------------|--------------------------------|-------|-------------|
| 第7クール 8/11(火)~ 8/13(木) | 3F | 学校別・早稲田(木) 9:30~11:00 | | | | | | | | |
| | 4F | 学校別・成蹊(木) 9:30~11:00 | | 集団行動観察(木) 11:10~12:10 | | | | 年長総合べんぎょう(金) 15:00~17:10 | | |
| | 6F | | | | | | | 学校別・立教女学院(金) 15:30~17:00 | | |
| | 6F | | | | | | | | | ※12・13日のみです |
| 第8クール 8/14(金)~ 8/16(日) | 3F | | | | | | | L151 学校別・早稲田(後) 13:00~16:20 | | |
| | 4F | L111 学校別・成蹊(後) 9:00~12:20 | | | | ※授業途中で 教室を移動します | | L112 学校別・成蹊(後) 14:30~17:50 | | |
| | 6F | L203 ペーパー特訓100 10:00~11:00 | | L222 受験絵画製作 11:10~12:10 | | L212 ペーパー ハイレベル 13:10~14:10 | | | | |
| | 6F | | | | | | | | | |
| 第9クール 8/18(火)~ 8/20(木) | 3F | | | | | | | | | |
| | 4F | | | | | | | | | |
| | 6F | | | | | | | | | |
| | 6F | | | | | | | | | |
| 第10クール 8/21(金)~ 8/23(日) | 3F | L711 年少勉強(後) 9:00~10:00 | L731 年少 お絵描き・工作 10:10~11:10 | | | L213 ペーパー ハイレベル 13:30~14:30 | | | | |
| | 4F | L131 学校別・立教女学院(後) 9:30~12:50 | | | | L113 学校別・成蹊(後) 13:30~16:50 | | | | |
| | 6F | L511 年中勉強(後) 9:30~10:30 | L521 年中絵画製作 10:40~11:40 | | L512 年中勉強(後) 13:00~14:00 | L522 年中絵画製作 14:10~15:10 | | | | |
| | 6F | | | | | | | | | |
| 第11クール 8/25(火)~ 8/27(木) | 3F | | L152 学校別・早稲田(後) 9:00~12:20 | | | L204 ペーパー特訓100 13:30~14:30 | L214 ペーパー ハイレベル 14:40~15:40 | | | |
| | 4F | ※授業途中で 教室を移動します | | | ※授業途中で 教室を移動します | | L133 学校別・立教女学院(後) 14:40~18:00 | | | |
| | 6F | L132 学校別・立教女学院(後) 9:30~12:50 | | | | | | | | |
| | 6F | | | | | | | | | |
| 第12クール 8/28(金)・ 8/29(土)・ 8/30(日) | 3F | L551・L552 年中 早稲田トライアル 9:30~11:00 | ※29・30どちらか1日のみです。 | | L261 個別演習 13:00~14:00 | L262 個別演習 14:10~15:10 | L263 個別演習 15:30~16:30 | L264 個別演習 16:40~17:40 | | |
| | 4F | キンダークラス集中授業 9:00~12:00 | | | | L251 集団行動観察 14:10~15:10 | L252 集団行動観察 15:30~16:30 | | | |
| | 6F | L541・L542 年中 成蹊トライアル 9:30~11:00 | ※29・30どちらか1日のみです。 | | L271 母親面接特別 14:00~15:00 | L272 母親面接特別 15:20~16:20 | | | | |
| | 6F | | | | | | | | | |

年中児対象(2015.4.2～2016.4.1 生まれ)

年中べんきょう

年長に向けて、じっくり取り組む力をつけましょう

L501・L502・L503 年中べんきょう(前期)

1日1時間 × 3日間 計3時間

参観

| | | | |
|------|-------|-----------------------|-------------|
| L501 | 第2クール | 7/24(金・祝)・25(土)・26(日) | 13:30～14:30 |
| L502 | 第3クール | 7/28(火)・29(水)・30(木) | 9:00～10:00 |
| L503 | 第4クール | 7/31(金)・8/1(土)・2(日) | 13:30～14:30 |

L511・L512 年中べんきょう(後期)

1日1時間 × 3日間 計3時間

参観

| | | | |
|------|--------|---------------------|-------------|
| L511 | 第10クール | 8/21(金)・22(土)・23(日) | 9:30～10:30 |
| L512 | 第10クール | 8/21(金)・22(土)・23(日) | 13:00～14:00 |

| | | | |
|-----|----------------|-------------|-------------|
| ◆費用 | ＜前期または後期のみの場合＞ | 会員: ¥29,700 | 一般: ¥35,200 |
| | ＜セット価格(前期+後期)＞ | 会員: ¥50,600 | 一般: ¥60,500 |

◆講師 吉越・松長・竜田・矢板 他

◆持ち物 上履き、鉛筆、クーピー、クレヨン、はさみ、のり、セロテープ

年長のスタート地点に立ったとき、年中でどれだけ基礎固めができているかで大きな違いが出てきます。ペーパーはテクニックを身につけるのではなく、具体物を使いながら思考力を高めていきます。実際にやって工夫すること、考える楽しみを知りましょう。

じっくり取り組みたい方は前期・後期併せて受講されることをおすすめします。

年中児対象(2015.4.2～2016.4.1 生まれ)

L521・L522

年中絵画製作

見栄えより楽しみながら作品を完成させます

1日1時間 × 3日間 計3時間

参観

| L521 | 第10クール | 8/21(金)・22(土)・23(日) | 10:40～11:40 |
|------|--------|---------------------|-------------|
| L522 | 第10クール | 8/21(金)・22(土)・23(日) | 14:10～15:10 |

- ◆費用 会員: ¥29,700 一般: ¥35,200
- ◆講師 曾我・松長 他
- ◆持ち物 上履き、鉛筆、クーピー、クレヨン、はさみ、のり、セロテープ

「年中のときになにをすればよいですか?」という質問をよく受けます。多くの学校で絵画が出題されますが、入試直前に急に描けるようになったり、絵を描くのが好きになったりするものではありません。絵は自由に描くものかもしれませんが、少しのヒントを与えることによって描きたいものが描けるようになり、想像が広がっていきます。ぜひこの時期から楽しみながら取り組んでいただきたい分野です。

L531・L532・L533

年中体操

じっくり取り組みます「走る、跳ぶ、投げる」たっぷり練習

1日1時間 × 3日間 計3時間

参観

| L531 | 第2クール | 7/24(金・祝)・25(土)・26(日) | 14:40～15:40 |
|------|-------|-----------------------|-------------|
| L532 | 第3クール | 7/28(火)・29(水)・30(木) | 10:10～11:10 |
| L533 | 第4クール | 7/31(金)・8/1(土)・2(日) | 14:40～15:40 |

- ◆費用 会員: ¥25,300 一般: ¥30,800
- ◆講師 奈良・岩崎・石倉
- ◆持ち物 上履き、体操服

バランスのとれたお子様を望む学校は多く、体操の占めるウエイトも大きいです。この時期に身近なボールに慣れたり、プロの先生ならではの指導でやり方のコツを覚えてもらうことは非常に大切なことです。体操が得意になると、すべてのことに意欲を持って取り組むことができます。

年中児対象(2015.4.2～2016.4.1 生まれ)

年中 学校別

1日のトライアルでそれぞれの特徴を掴みましょう

新年長の学校別「成蹊クラス」「早稲田クラス」が11月から始まります。そのトライアルとして、1日だけのコースを実施いたします。

L541・L542

年中 成蹊トライアル

1日 1.5時間 参観

| | | | |
|------|--------|---------|------------|
| L541 | 第12クール | 8/29(土) | 9:30～11:00 |
| L542 | 第12クール | 8/30(日) | 9:30～11:00 |

◆費用 会員: ¥15,400 一般: ¥18,700

◆講師 吉岡・武藤・阿部・増田 他

◆持ち物 上履き

成蹊小学校では、長文の話の記憶や難易度の高いペーパーが出題されます。ペーパーの理解力だけでなく、集中して聞き取る力、じっくり取り組む力が必要です。今回の講習会ではペーパーだけでなく、パズルを使って図形構成の力を養い、出題頻度の高い運筆を通して楽しく集中する力をつけていきます。

L551・L552

年中 早稲田トライアル

1日 1.5時間 参観

| | | | |
|------|--------|---------|------------|
| L551 | 第12クール | 8/29(土) | 9:30～11:00 |
| L552 | 第12クール | 8/30(日) | 9:30～11:00 |

◆費用 会員: ¥15,400 一般: ¥18,700

◆講師 曾我・三木・竜田 他

◆持ち物 上履き、鉛筆、クーピー、クレヨン、はさみ、のり

早稲田の準備に「生活習慣」「巧緻性」は欠かせません。身につけるためには時間がかかる課題ばかりです。11月に先駆けて取り組んで欲しいことを伝えます。今、出来ることから準備を始めてください。

年少児対象(2016.4.2～2017.4.1 生まれ)

年少べんきょう

「楽しい！」が最初の一步です

L701

年少べんきょう(前期)

1日1時間 × 3日間 計3時間

参観

| | | | |
|------|-------|-----------------------|------------|
| L701 | 第2クール | 7/24(金・祝)・25(土)・26(日) | 9:20～10:20 |
|------|-------|-----------------------|------------|

L711

年少べんきょう(後期)

1日1時間 × 3日間 計3時間

参観

| | | | |
|------|--------|---------------------|------------|
| L711 | 第10クール | 8/21(金)・22(土)・23(日) | 9:00～10:00 |
|------|--------|---------------------|------------|

| | | | |
|------|-----------------|-------------|-------------|
| ◆費用 | 〈前期または後期のみの場合〉 | 会員: ¥19,800 | 一般: ¥23,100 |
| | 〈セット価格(前期+後期)〉 | 会員: ¥34,100 | 一般: ¥41,800 |
| ◆講師 | 三木・福西 他 | | |
| ◆持ち物 | 上履き、クレヨン、はさみ、のり | | |

小学校受験をお考えのお子様のためのコースです。

具体物を使い、様々な角度から基礎となる分野を楽しくしっかり理解させます。

「べんきょうは楽しい！」が受験に向かう最初の一步です。

年中に向けて、取り組む姿勢をしっかりと身につけたい方は前期・後期併せて受講されることをおすすめします。

年少児対象(2016.4.2～2017.4.1 生まれ)

L721

年少体操

最初の一步を踏み出しましょう!

1日1時間 × 3日間 計3時間

参観

L721 第2クール 7/24(金・祝)・25(土)・26(日) 10:30～11:30

- ◆費用 会員: ¥15,400 一般: ¥18,700
- ◆講師 岩崎
- ◆持ち物 上履き、体操服

小学校受験に体操は欠かせません。

縄跳びやボールつきができることはもちろん大切ですが、年少のこの時期はまず、走る跳ぶ投げるなどの基本動作をしっかり身につけ運動能力を高めましょう。

複数の種目を続けて行うサーキット運動を経験することで、集中して指示を正確に聞き取る練習になります。

L731

年少お絵描き・工作

ワクワクする気持ちを育みましょう

1日1時間 × 3日間 計3時間

参観

L731 第10クール 8/21(金)・22(土)・23(日) 10:10～11:10

- ◆費用 会員: ¥19,800 一般: ¥23,100
- ◆講師 三木・福西
- ◆持ち物 上履き、クレヨン、はさみ、のり

集団の中で楽しくお絵描きをします。幼少期に描きたいものが描けるようになると、お絵描きはどんどん楽しくなります。身の回りのものを使って工作にも挑戦し、はさみやのりなど道具の使い方も身につけます。

年少のこの時期に様々な体験を通して「ワクワクする気持ち」を育みましょう。

3年保育受験対象(2017.4.2～2018.4.1 生まれ)

L801

3年保育受験(べんきょう)

小さくても受験生、楽しく細やかに指導いたします

1日1時間 × 3日間 計3時間

参観

| | | | |
|------|-------|---------------------|-------------|
| L801 | 第4クール | 7/31(金)・8/1(土)・2(日) | 10:30～11:30 |
|------|-------|---------------------|-------------|

◆費用 会員: ¥33,000 一般: ¥39,600

◆講師 伊井・友岡 他

◆持ち物 上履き

白百合・豊明・成城・光塩・晃華など有名附属幼稚園の3年保育を受験するお子様のためのコースです。

考査ではとくに難しい課題が出題されるわけではありません。個別テストではお話をよく聞き、相手の目を見て笑顔でお話できることが重要です。集団テストでは、子供らしくのびのびとしたお子様の良さを際立たせることが大切です。楽しい場でもはじめと年齢相応のお行儀を忘れてはなりません。幼稚園受験こそ、保護者の方のウエイトが高いことは言うに及びません。日常でのお子様との関わり方や受験準備の注意点などをお母様にアドバイスいたします。



ジャック幼児教育研究所
JAC Infantile Education Laboratory

吉祥寺教室

☎ (0422) 20-2431

FAX (0422) 20-9269

〒180-0004 武蔵野市吉祥寺本町 1-20-13
ウェルビーズ吉祥寺 3F

○JR 線 吉祥寺駅 北口 徒歩 5 分

