

2020 年度
目白駅前教室

夏期講習会

ジャック幼児教育研究所
JAC Infantile Education Laboratory

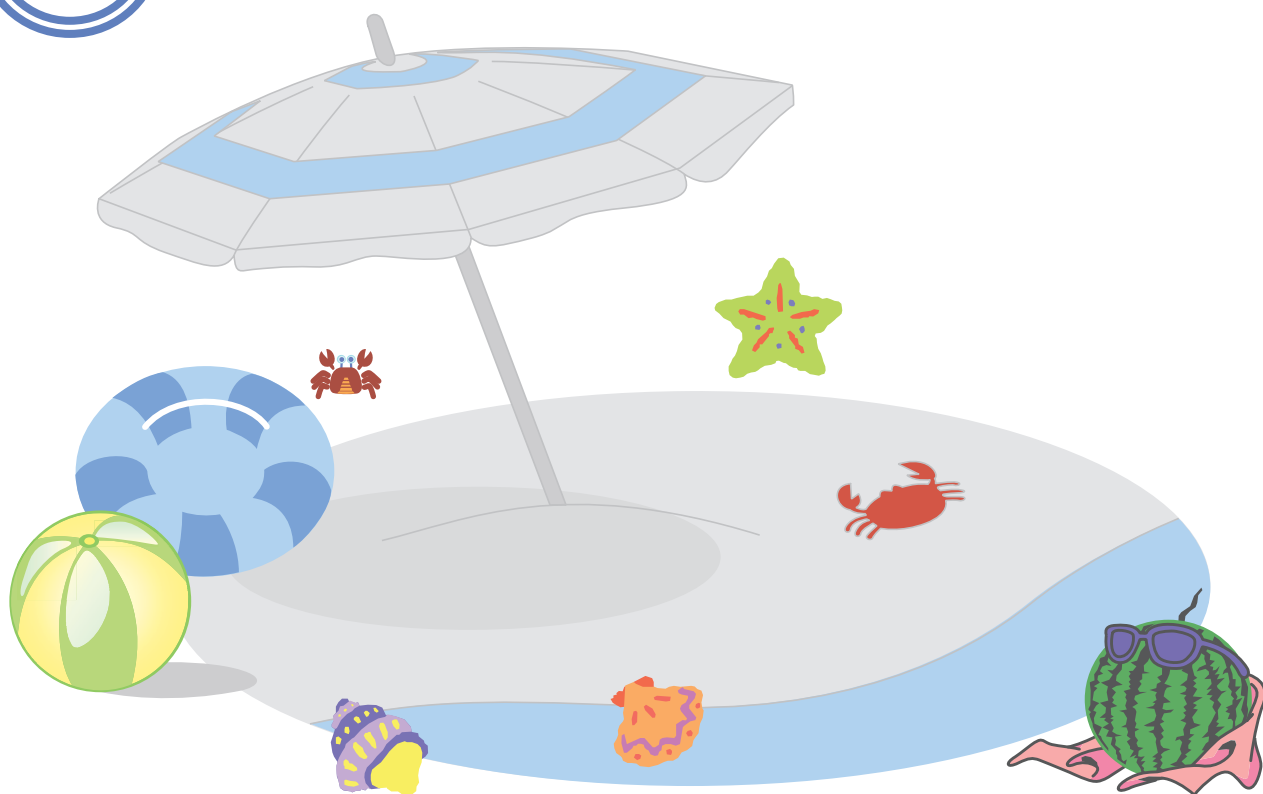

ジャック目白駅前教室

Tel 03-3952-6033

ジャックでは、お子様の状況や志望校にあわせて、多彩な講習を行います。また、働いているお母様の事情にも対応すべく、土・日曜日を含めた三日間コースも用意しました。夏は、天王山。どの時期にどの講習を受講するのがよいか、しっかりと計画をたてた上で挑みましょう。

『夏を制する者 受験を制す』合格をぐっと手繰り寄せられるよう、頑張ってください。

教室長からのメッセージ

—教室長 畑間 佳代子—

「始まる前にしっかりした計画を」

夏の時間の使い方は合否に大きく影響します。だからこそ事前にしっかりとした計画を立てることが大切です。

まず、つぎのように大きく3つの時期に分けます。

- ① 基礎編（今までの総まとめ）
- ② 応用編（それぞれの分野で初めての問題や、志望校の過去入試問題に挑戦）
- ③ 総復習（①②で手間取った所をもう一度）

時間の確保ができれば、次はそれぞれの時期に取り組むべき内容・詳細を決めます。

この時に忘れてはいけないことが2つあります。

- ① それぞれの予備日をつくること。
- ② 日々の手伝い・身の回りのことも自ら行えるようにすること。

あまり窮屈な計画を立ててしまうと、こなすことが第一になってしまいます。大切なのは一つ一つを確実に身につけることです。

計画の中には家族旅行や自然体験等を織り交ぜ、上手に気分転換をしてください。

周りの声に振り回されず、それぞれのご家庭での計画を立て「ご家族でがっぷり組んで」実りある夏をお過ごしください。

秋には「頭を垂れる稲穂」のごとく、ひとまわり大きく成長すること間違いなしです。

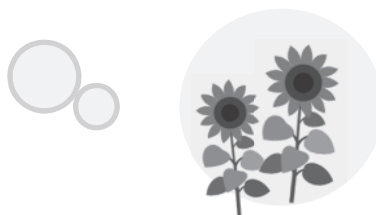

準会員制度

入会金 ¥22,000（税込）

- 講習会・模擬テストの費用が正会員と同額
- 申込開始日が一般の方よりも早い

お申込み・お問い合わせは、お近くの教室まで。

講習会について

- 全ての費用は、10%税込価格で記載されています。
- お申込みの際は、「申込方法」および「申込の流れ」を必ずお読みください。
- 他教室の要項をご希望の方は、教室フロントへお申し出ください。
- やむを得ない事情により、講師や時間等が変更になる場合があります。
- 台風など気象状況等により非常時の対応が必要な場合は、ジャック HP トピックスにご案内を掲載いたします。

ジャック目白駅前教室 夏期講習会及び夏期集中授業 予定表										2020/3/7 作成	
第1 クール	7/21	火	J801 キンダー-豊明スペシャル 3年保育前期10:00~12:00	J221ハイレベルペーパー 12:45~14:45	J191面接特訓 13:45~14:45	J121 豊明総合コース 前期 15:15~18:15					
	7/22	水	J801 キンダー-豊明スペシャル 3年保育前期10:00~12:00	J221ハイレベルペーパー 12:45~14:45	J191面接特訓 13:45~14:45	J121 豊明総合コース 前期 15:15~18:15					
	7/23	木祝	J801 キンダー-豊明スペシャル 3年保育前期10:00~12:00	J221ハイレベルペーパー 12:45~14:45	J191面接特訓 13:45~14:45	J121 豊明総合コース 前期 15:15~18:15					
第2 クール	7/24	金祝	J101 立教総合コース前期 9:15~12:15	J201指示運動 13:30~14:30	J102 立教総合コース前期 15:00~18:00						
	7/25	土	J101 立教総合コース前期 9:15~12:15	J201指示運動 13:30~14:30	J102 立教総合コース前期 15:00~18:00						
	7/26	日	J101 立教総合コース前期 9:15~12:15	J201指示運動 13:30~14:30	J102 立教総合コース前期 15:00~18:00						
7/27	月	休日									
第3 クール	7/28	火	8月 キンダーガーデン 10:00~13:00	8月年少下体操 13:00~13:50	J161 立教 数・思考復習クラス 15:45~16:45	J501 年中総合コース 14:15~16:45	J171 立教模倣・創作体操 17:00~18:00				
	7/29	水	8月 キンダーガーデン 10:00~13:00	8月年少下体操 13:00~13:50	J161 立教 数・思考復習クラス 15:45~16:45	J501 年中総合コース 14:15~16:45	J171 立教模倣・創作体操 17:00~18:00				
	7/30	木	8月 キンダーガーデン 10:00~13:00	8月年少下体操 13:00~13:50	J161 立教 数・思考復習クラス 15:45~16:45	J501 年中総合コース 14:15~16:45	J171 立教模倣・創作体操 17:00~18:00				
第4 クール	7/31	金	J103 立教総合コース前期 9:15~12:15	J192面接特訓 13:30~14:30	J202指示運動 13:30~14:30	J141 早稲田総合コース前期 15:00~18:00	J231 ペーパー基礎特訓 10:30~11:30	J181 受験絵画 13:00~14:30			
	8/1	土	J103 立教総合コース前期 9:15~12:15	J192面接特訓 13:30~14:30	J202指示運動 13:30~14:30	J141 早稲田総合コース前期 15:00~18:00	J231 ペーパー基礎特訓 10:30~11:30	J181 受験絵画 13:00~14:30			
	8/2	日	J103 立教総合コース前期 9:15~12:15	J192面接特訓 13:30~14:30	J202指示運動 13:30~14:30	J141 早稲田総合コース前期 15:00~18:00	J231 ペーパー基礎特訓 10:30~11:30	J181 受験絵画 13:00~14:30			
8/3	月	休日									
第5 クール AM 火曜 岩崎 PM 水曜 岩崎	8/4	火	年長総合No.31 9:15~11:15	年長体操No.31 11:30~12:30	年少体操No.25 13:00~13:50	年少勉強No.25 14:00~14:50	年長総合No.31 15:00~17:00	年長体操No.31 17:15~18:15			
		火	年中ぺんきょう・体操 No.31 9:00~11:10		年少勉強No.25 13:00~13:50	年少体操No.25 14:00~14:50	立教No.31 15:30~17:00	聞き取りNo.31 17:15~18:15			
	8/5	水	年長総合No.32 9:15~11:15	年長体操No.32 11:30~12:30	年少体操No.26 13:00~13:50	年少勉強No.26 14:00~14:50	年長総合No.32 15:00~17:00	年長体操No.32 17:15~18:15			
		水	年中ぺんきょう・体操 No.32 9:00~11:10		年少勉強No.26 13:00~13:50	年少体操No.26 14:00~14:50	立教No.32 15:30~17:00	聞き取りNo.32 17:15~18:15			
	8/6	木	年長総合No.33 9:15~11:15	年長体操No.33 11:30~12:30	年少体操No.27 13:00~13:50	年少勉強No.27 14:00~14:50	年長総合No.33 15:00~17:00	年長体操No.33 17:15~18:15			
		木	年中ぺんきょう・体操 No.33 9:00~11:10		年少勉強No.27 13:00~13:50	年少体操No.27 14:00~14:50	立教No.33 15:30~17:00	聞き取りNo.33 17:15~18:15			

ジャック目白駅前教室 夏期講習会及び夏期集中授業 予定表										2020/2/21 作成			
第6 クール 土曜 内田	8/7	金	年長総合No.31 9:15～11:15	年長体操No.31 11:30～12:30		立教No.31 15:20～16:50	立教No.31 15:20～16:50	年長体操No.31 17:10～18:10					
			年中ぺんきょう・体操 No.31 9:00～11:10	豊明No.31 11:40～13:10		早稲田No.31 15:20～16:50	早稲田No.31 15:20～16:50						
	8/8	土	年長総合No.32 9:15～11:15	年長体操No.32 11:30～12:30		立教No.32 13:30～15:00	立教No.32 15:20～16:50	年長体操No.32 17:10～18:10					
			年中ぺんきょう・体操 No.32 9:00～11:10	豊明No.32 11:40～13:10		早稲田No.32 13:30～15:00	早稲田No.32 15:20～16:50						
	8/9	日	年長総合No.33 9:15～11:15	年長体操No.33 11:30～12:30		立教No.33 13:30～15:00	立教No.33 15:20～16:50	年長体操No.33 17:10～18:10					
			年中ぺんきょう・体操 No.33 9:00～11:10	豊明No.33 11:40～13:10		早稲田No.33 13:30～15:00	早稲田No.33 15:20～16:50						
8/10	月祝	休日											
第7 クール AM 木曜 PM 金曜 山田	8/11	火	8月 キンダーガーデン 10:00～13:00				年中ぺんきょう・体操 No.32 14:50～17:00						
			年長総合No.32 9:00～11:00	豊明No.32 11:20～12:50		年少勉強No.25 15:00～15:50		立教No.32 16:30～18:00					
				聞き取りNo.32 11:40～12:40									
	8/12	水	8月 キンダーガーデン 10:00～13:00				年中ぺんきょう・体操 No.33 14:50～17:00						
			年長総合No.33 9:00～11:00	豊明No.33 11:20～12:50		年少勉強No.26 15:00～15:50		立教No.33 16:30～18:00					
				聞き取りNo.33 11:40～12:40									
	8/13	木	8月 キンダーガーデン 10:00～13:00				年中ぺんきょう・体操 No.34 14:50～17:00						
			年長総合No.34 9:00～11:00	豊明No.34 11:20～12:50		年少勉強No.27 15:00～15:50		立教No.34 16:30～18:00					
				聞き取りNo.34 11:40～12:40									
	8/14～8/17休み												
	第9 クール	8/18	火	J111 立教総合コース後期 9:15～12:15				J172 立教模倣・創作体操 13:30～14:30		J112 立教総合コース後期 15:00～18:00			
								J521年中早稲田 13:00～14:30					
8/19		水	J111 立教総合コース後期 9:15～12:15				J172 立教模倣・創作体操 13:30～14:30		J112 立教総合コース後期 15:00～18:00				
							J521年中早稲田 13:00～14:30						
8/20		木	J111 立教総合コース後期 9:15～12:15				J172 立教模倣・創作体操 13:30～14:30		J112 立教総合コース後期 15:00～18:00				
							J521年中早稲田 13:00～14:30						
第10 クール	8/21	金	J113 立教総合コース後期 9:15～12:15				J211行動観察 13:30～14:30		J151 早稲田総合コース後期 15:00～18:00				
	8/22	土	J113 立教総合コース後期 9:15～12:15				J211行動観察 13:30～14:30		J151 早稲田総合コース後期 15:00～18:00				
	8/23	日	J113 立教総合コース後期 9:15～12:15				J211行動観察 13:30～14:30		J151 早稲田総合コース後期 15:00～18:00				
	8/24	月	休日										
第11 クール	8/25	火	J811 キンダー・豊明スペシャル 3年保育後期 10:00～12:00				J511 年中スペシャル 12:30～14:30		J131 豊明総合コース 後期 15:00～18:00				
	8/26	水	J811 キンダー・豊明スペシャル 3年保育後期 10:00～12:00				J511 年中スペシャル 12:30～14:30		J131 豊明総合コース 後期 15:00～18:00				
	8/27	木	J811 キンダー・豊明スペシャル 3年保育後期 10:00～12:00				J511 年中スペシャル 12:30～14:30		J131 豊明総合コース 後期 15:00～18:00				
第12 クール	8/28	金											
	8/29	土											
	8/30	日	豊明幼稚園模試										

年長児対象

2014年4月2日生～2015年4月1日生

J101. J102. J103 立教総合 前期

J111. J112. J113 立教総合 後期

前期・後期共に

3日間 計9時間 参観



本番に向けてコミュニケーション力を磨きましょう！

* 日時：前期 J101 【第2クール】 7/24(金祝)～7/26(日) 9:15～12:15
 J102 【第2クール】 7/24(金祝)～7/26(日) 15:00～18:00
 J103 【第4クール】 7/31(金)～8/2(日) 9:15～12:15

※J101・J102・J103 は同じ内容です。

後期 J111 【第9クール】 8/18(火)～8/20(木) 9:15～12:15
 J112 【第9クール】 8/18(火)～8/20(木) 15:00～18:00
 J113 【第10クール】 8/21(金)～8/23(日) 9:15～12:15

※J111・J112・J113 は同じ内容です。

* 費用：会員・・・前期+後期 ¥192,500 前期又は後期のみ ¥103,400
 一般・・・前期+後期 ¥231,000 前期又は後期のみ ¥123,200

* 講師：畑間、大村 他 体操：内田(J101・J102・J113)、岩崎(J103・J111・J112) 他

* 持ち物：上履き、クーピー(12色)、クレヨン(16色)、スティックのり

内容：立教はその子の持っているコミュニケーション力、感受性などを重要視するノンペーパー校です。このような学校の入試内容は試験直前になってから学校別対策や自宅学習では対策が間に合わないものばかりです。大きなスクリーンをフルに使った感性豊かな絵本の読み聞かせを通しての言語表現力アップを目指します。また、指示行動・模倣体操など万全の内容です。保護者の方もぜひ前・後期の6日間授業を参観なさって、授業での指導法を家庭学習に取り入れてください。

[前期]と[後期]ではカリキュラムが異なります。受講の効果をより一層高めるためにも、ぜひとも6日間通して受講していただくことをお勧めいたします。

あわせて『J171・J172 立教 模倣・創作体操』も受講して運動面のアップも目指しましょう。

2019年度 56名が目白駅前教室から合格しました！

2020年度 53名が目白駅前教室から合格しました！



大スクリーンでの
絵本の読み聞かせ

年長児対象

2014年4月2日生～2015年4月1日生

J121	豊明総合	前期
J131	豊明総合	後期

前期・後期共に
3日間 計9時間 参観



バランスの良い試験準備は女子校対策に最適！

*日時：J121 【第1クール】 7/21(火)～7/23(木祝) 15:15～18:15
J131 【第11クール】 8/25(火)～8/27(木) 15:00～18:00

*費用：会員・・・前期+後期 ¥192,500 前期又は後期のみ ¥103,400
一般・・・前期+後期 ¥231,000 前期又は後期のみ ¥123,200

*講師：畑間、小堀、對馬 他

*持ち物：上履き、クーピー(12色)

☞内容：ペーパーは豊明を熟知したスタッフが過去数年の問題を分析した内容に取り組みます。

豊明の実際の入試問題と同じ形式のものを使用します。過去問に取り組んでおくことは、豊明小学校合格のためには必須です。指示を正しく聞き取り、慌てずに取り組める習慣をつけましょう。

行動観察は、リーダーシップがとれることよりも、お友達との声の掛け方や表情を大切にしていきます。また、靴の着脱・座布団に座る・物を運ぶ等、生活習慣の最終チェックをいたしましょう。

夏期講習会と、秋に実施される直前講習会の両方を受講なさった方の80%以上が合格なさっている実績のあるコースです。
この講習で豊明が求めているお子様に近づきましょう。

[前期]と[後期]では、カリキュラムが異なります。あわせて受講することにより更に力がつきます。

『J191・J192 面接特訓』 『J231 ペーパー基礎特訓』と組み合わせると、より効果的です。

2019年度目白駅前教室より19名受験、16名合格しました！

2020年度目白駅前教室より23名受験、16名合格しました！

問題

手本を見ながら同じ様に濃淡をつけて塗りましょう

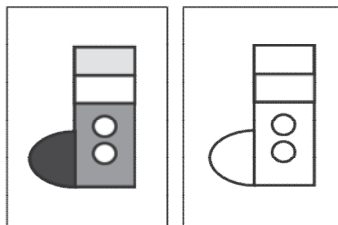

年長児対象

2014年4月2日生～2015年4月1日生

J141 早稲田総合

前期

J151 早稲田総合

後期

前期・後期共に

3日間 計9時間 参観



きらりと輝くお子様に仕上げましょう！

*日 時：J141【第4クール】 7/31(金)～8/ 2(日) 15:00～18:00
 J151【第10クール】 8/21(金)～8/23(日) 15:00～18:00

*費用：会員・・・ 前期+後期 ¥192,500 前期又は後期のみ ¥103,400
 一般・・・ 前期+後期 ¥231,000 前期又は後期のみ ¥123,200

*講師：畑間、渡辺 他 体操：内田、大森(J151)、岩崎(J141) 他

*持ち物：上履き、クレヨン(12色)、つぼのり



※実際の入学試験で

「**ぺんてるクレヨン 12色(ボタン式)**」・「**つぼのり**」

が使用されています。

授業でもより入試に近い条件で行いたいため、
 こちらをお持ちくださいますようお願いいたします。

☞ 内容：早稲田が求めているお子様像に近づくためのワンランク上の講習会です。早稲田は生活習慣、巧緻性、絵画、ペーパー、運動と広範囲に渡る項目のお勉強が必要です。過去問題をしっかりと分析して実践とチャレンジを6日間にぎっしりと取り入れています。行動観察では日常の身近な物を遊具に見立てて遊ぶ想像力、グループで話し合う調整力を養います。また2次試験対策につながるお子様の言語強化も行います。目の輝きをもち、お話の仕方にもメリハリのある、しっかりとした態度のお子様を目指します。できるという自信がお子様を輝かせます。

[前期]と[後期]では、カリキュラムが異なります。あわせて受講することにより更に力がつきます。

『J181 受験絵画(上級)』『J191・J192 面接特訓』『J201・J202 指示運動』『J211 行動観察』

『J221 ハイレベルペーパー』を組み合わせると、より効果的です。



年長児対象 2014年4月2日生～2015年4月1日生

J161 立教 数・思考 復習クラス

3日間 計3時間 参観



思考力を鍛えましょう！

*日 時：J161【第3クール】 7/28(火)～7/30(木) 15:45～16:45

*費 用：会員・・・¥40,700 一般・・・¥49,500

*講 師：畑間、大村 他

*持ち物：上履き、クーピー(12色)

☞ 内 容：立教小学校の考査は具体物を使って問題を解いていくことが特徴であり、思考力を見る問題の比重が大きくなっています。パターンプロックやおはじきなど具体物を使用して問題を解き、考える力をさらに鍛えましょう。「数・思考」に関する復習がしたい方、これから立教小学校対策をお考えの方にお勧めのコースです。

J171. J172 立教 模倣・創作体操

3日間 計3時間 参観



元気に笑顔で踊りましょう

*日 時：J171 【第3クール】 7/28(火)～7/30(木) 17:00～18:00

J172 【第9クール】 8/18(火)～8/20(木) 13:30～14:30

* J171・J172 は同じ内容です

*費 用：会員・・・¥40,700 一般・・・¥49,500

*講 師：岩崎 他

*持ち物：上履き

☞ 内 容：体操考査の中で頻出する模倣・創作体操に特化したプログラムです。考査では曲に合わせて模倣及び自分で考えたダンスを元気よく踊ることが求められます。この3日間でリズム体操のコツをつかみ、恥ずかしがらずに元気よく体を動かせるようにしましょう。

年長児対象 2014年4月2日生～2015年4月1日生

J181 受験絵画（上級）

3日間 計4.5時間 参観



躍動感のある絵が描けるように！

*日 時：【第4クール】7/31(金)～8/2(日) 13:00～14:30

*費 用：会員・・・¥48,400 一般・・・¥58,300

*講 師：小堀、半矢 他

*持ち物：上履き、クーピー(12色)、クレヨン(16色)

☞内 容：最近の小学校入試においては、絵画・製作におけるお子様の「創意工夫する力・表現する力」や、どんな課題にも臆することなく「意欲的に取り組む姿」などが高く評価されています。パラエティーにとんだ課題を経験することによって、お子様は「ぼくにもできる」「私もできる」と、大きな自信を持ち、それが「絵を描くことが好き・何か作ることが得意」という意識へと繋がります。

この講習では実際に多くの小学校の入学試験に出題されている絵画を中心に指導いたします。

※上級クラスとなっていますので、受講にあたり絵をご提出いただく場合があります。

J191. J192 面接特訓

3日間 計3時間 参観



これで面接こわくない！

*日 時： J191【第1クール】7/21(火)～7/23(木祝) 13:45～14:45

J192【第4クール】7/31(金)～8/2(日) 13:30～14:30

* J191・J192 は同じ内容です

*費 用：会員・・・¥33,000 一般・・・¥39,600

*講 師：城、泉谷 他

*持ち物：上履き

☞内 容：受験本番まであと数か月。

これまで培った力を本番でいかんなく発揮できるよう、各小学校で質問された項目を中心に練習します。本番を想定した掘り下げた質問にも答えられるよう、語彙、表現を確認し増やしてまいりましょう。

面接時に質問の意図を含めた内容を、表現力豊かにしっかり言語化できるよう、コミュニケーション能力を育みます。

年長児対象

2014年4月2日生～2015年4月1日生

J201. J202

試験によくでる「指示運動」

3日間 計3時間 参観



聞き逃さずにすぐに動きます！

*日 時： J201【第2クール】 7/24(金祝)～7/26(日) 13:30～14:30

J202【第4クール】 7/31(金)～8/2(日) 13:30～14:30

*費用：会員・・・¥33,000 一般・・・¥39,600

*講師：内田(J201) 岩崎(J202)

*J201・J202は同じ内容です

*持ち物：上履き、体操服

☞内 容：小学校入試においての体操の評価は、できたか、できなかったかでは決してありません。「一生懸命取り組んでいるか」「楽しそうに参加しているか」「集中して指示を聞いているか」など、多くの項目がチェックの対象にされています。

明るく楽しい授業の中でもけじめを失わず、キビキビした態度のとれるお子様になれるように指示運動を重点的に取り入れた特別カリキュラムです。

J211 行動観察

3日間 計3時間 参観



みんなで協力、楽しく活動できますか？

*日 時：【第10クール】8/21(金)～8/23(日) 13:30～14:30

*費用：会員・・・¥33,000 一般・・・¥39,600

*講師：内田、大森 他

*持ち物：上履き

☞内 容：行動観察の比重は年々大きくなっています。

試験の内容は学校によって様々ですが、学校が見たいポイント、求めるお子様に共通していることは「周りに迷惑を掛けないことや、楽しく協力できるお子様」です。

遊びを通して言葉遣いを学び、友達を思いやる気持ち・親切にしてもらって嬉しい気持ち・友達と遊ぶって楽しいと思える気持ちを味わえる3日間です。

年長児対象

2014年4月2日生～2015年4月1日生

J221 ハイレベルペーパー

3日間 計6時間 参観



ペーパー難関校の問題にチャレンジしましょう

*日時：【第1クール】7/21(火)～7/23(木祝) 12:45～14:45

*費用：会員・・・¥61,600 一般・・・¥74,800

*講師：畑間、村松 他

*持ち物：上履き、クーピー(12色)、クレヨン(16色)

△内容：暁星、雙葉、成蹊等、難易度が高いペーパーを出題する学校で過去に出題された問題を中心に取り組みます。

時間に余裕があるこの時期に難問に取り組み、理解を深めていきましょう。
ペーパー難関校をお考えの方におすすめのクラスです。

J231 ペーパー基礎特訓

3日間 計3時間 参観



夏休みの間に苦手分野を克服しましょう！

*日時：【第4クール】7/31(金)～8/2(日) 10:30～11:30

*費用：会員・・・¥33,000 一般・・・¥39,600

*講師：小堀 他

*持ち物：上履き、クーピー(12色)、クレヨン(16色)

△内容：全ての分野のペーパーを総復習します。

ペーパーを正確に行うためには考える過程が重要です。今はどの方法を使ったら早く正確に答えることができるのか判断する力が必要となります。

基本を重点的に強化していきましょう。

またノンペーパー校で行われる個別テストの内容を理解できているかの確認にも最適です。



ジャック幼児教育研究所
JAC Infantile Education Laboratory

目白駅前教室

☎ (03) 3952-6033

FAX (03) 5988-4510

〒171-0031 豊島区目白 3-13-1 T・Nビル 2F

○JR線 目白駅 徒歩1分

