

2020 年度  
広尾教室

# 夏期講習会

幼稚園受験

ジャック幼児教育研究所  
JAC Infantile Education Laboratory

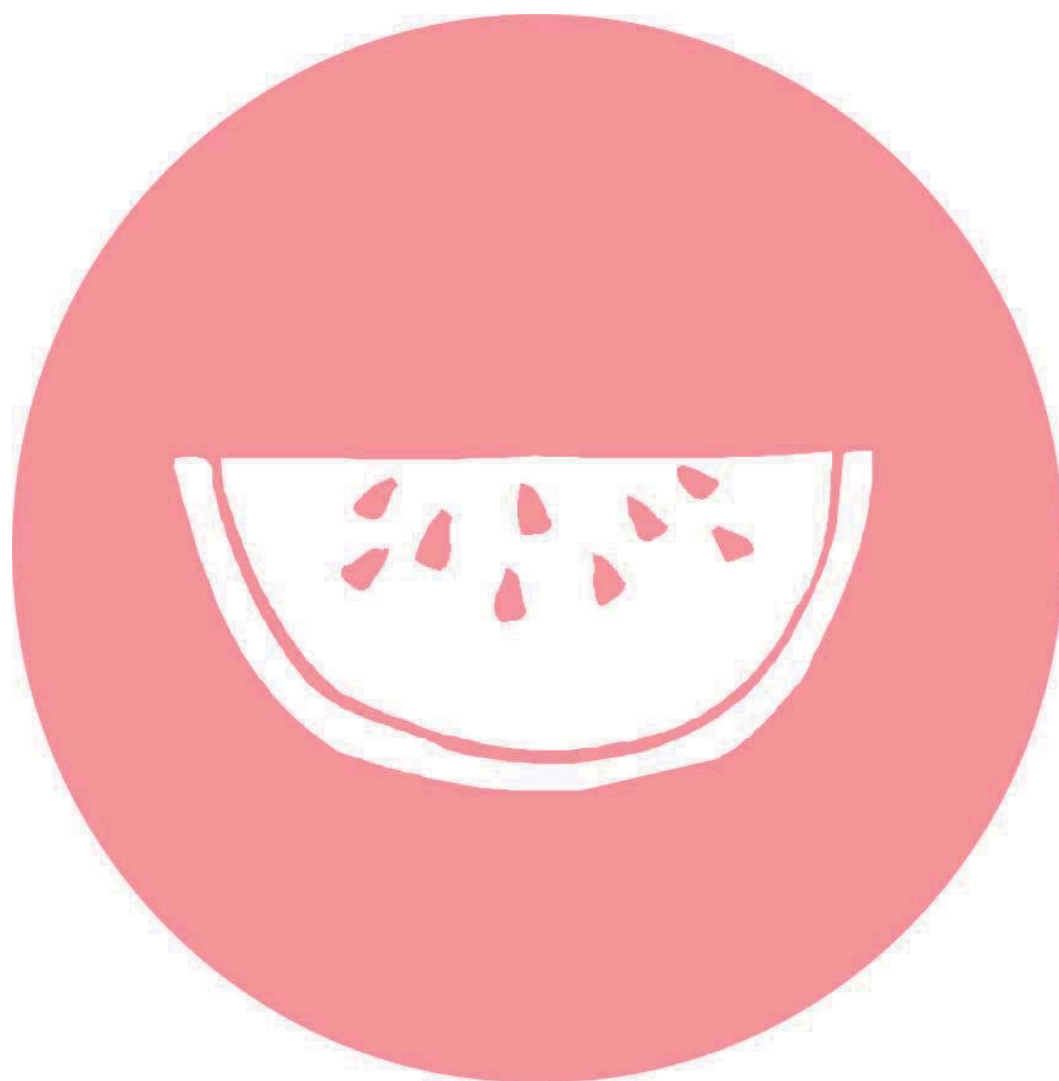

ジャック広尾教室

Tel 03-3473-2161

ジャックでは、お子様の状況や志望校にあわせて、多彩な講習を行います。

また、働いているお母様の事情にも対応すべく、土・日曜日を含めた三日間コースも用意しました。

夏は、天王山。どの時期にどの講習を受講するのがよいか、しっかりと計画をたてた上で挑みましょう。

『夏を制する者 受験を制す』合格をぐっと手繰り寄せられるよう、頑張ってください。

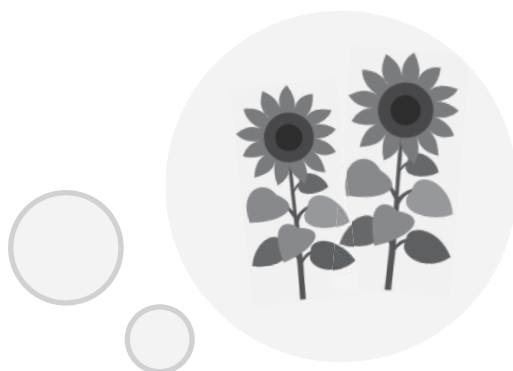

### 準会員制度

入会金 ¥22,000 (税込)

- 講習会・模擬テストの費用が正会員と同額
- 申込開始日が一般の方よりも早い

お申込み・お問い合わせは、お近くの教室まで。

### 講習会について

- 全ての費用は、10%税込価格で記載されています。
- お申込みの際は、「申込方法」および「申込の流れ」を必ずお読みください。
- 他教室の要項をご希望の方は、教室フロントへお申し出ください。
- やむを得ない事情により、講師や時間等が変更になる場合があります。
- 台風など気象状況等により非常時の対応が必要な場合は、ジャック HP トピックスにご案内を掲載いたします。

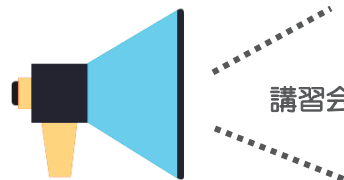

講習会ご参加前にお読みください

## 広尾教室

- 広尾教室は 1F エレベーターホール、2F・3F・6F・7F が教室、5F はフロントです。
- 当日エレベーターホールと各フロアのエレベーターボタン付近に教室案内を貼りいたします。  
ご入室は基本的に前のコース終了次第、当該コース開始 10 分前から可能です。
- 移動の際、エレベーターが大変混み合うことがあります。2F・3Fへご移動の方は、出来るだけ外階段をご利用ください。
- 欠席・遅刻・早退の際は、事前にフロントへご連絡ください。
- 雨の場合は、お帰りの際傘の取り間違えに気を付けてください。
- 外履きは必ず各ご家庭で保管なさってください。  
(エレベーターホールに靴袋をご用意します)
- 授業中、外階段側ドアは自動的に施錠されます。エレベーター側のドアからの出入りをお願いします。但し、授業と授業の間の時間は全フロア開錠となりますので、外階段も利用可能です。

## 持ち物

- 次項より各コースの詳細に持ち物の記載があります。必ずお目通しの上、当日までにご準備をお願いします。全てを毎日使用しない場合もありますが、記載のものをご用意いただければ講習会中は問題なくご受講可能です。万が一当日記載無く急に使用する道具が出た場合にはお貸出しをいたします。  
持ち物には必ずご記名をお願いします。
- お昼を間に挟む講習の場合は昼食をご用意ください。ごみはお持ち帰りをお願いします。お菓子等のご遠慮願います。
- 講習会が午前から午後にかかる皆様へ向けて、昼食用の教室を用意いたします。(教室は指定となります。当日貼付だしの教室案内をご確認ください。授業開始 15 分前までにお済ませください) 保護者の方とお子様でお召し上がりください。
- 水筒 (水分補給にお持ちください)

## おねがい

- 慶應コースに関しては、お子様の体操教室移動は担当講師が行いますので、ご安心ください。保護者の皆様はできるだけ外階段での移動をお願いいたします。
- お子様だけのエレベーター、外階段の使用は大変危険ですので禁止といたします。
- お子様の服装は、温度調節の出来るものをお願いします。体調等、お子様のことでお知らせになりたいことがある場合は、口頭ではなく担当講師へメモでお渡しください。
- 講習会は大勢の方がトイレを使用します。ご使用はお互い清潔を心掛けましょう。ハンカチ・ティッシュはお子様のポケットに必ずお入れください。お手拭タオルのご用意はありません。
- 近隣の駐車場が減り、駐車しにくい状況です。なるべく電車やバスをご利用ください。

## 参観

- 参観、参観不可、最終日のみ参観等、コースによって様々です。各コースの参観可否については、次項以降をご確認ください。万が一変更がある場合には担当講師よりご連絡いたします。ご了承ください。

参観

参観不可



何かご不明な点、ご心配な点は広尾教室フロント (☎03-3473-2161) までお問い合わせください

(集中授業)表記は広尾教室正会員向け「通常授業8月分」です。講習会とは異なります。

● 8/4(火)～8/6(木)

午前 通常クラス㊟曜日分 集中授業・午後 通常クラス㊟曜日分 集中授業

● 8/7(金)～8/9(日)

午前・午後 通常クラス㊟曜日分 集中授業

● 8/11(火)～8/13(木)

午前 通常クラス㊟曜日分 集中授業・午後 通常クラス㊟曜日分 集中授業

※㊟㊟㊟年少下体操は11クールに、㊟3年保育受験クラスは9クールに設定がございます



【 1クール 】 ■ 7/21(火)-7/23(木祝)

	9:00-10:00	10:10-11:10	11:20-12:20	13:30-14:30	14:40-15:40	15:50-16:50	17:00-18:00
7F	年長 H211 ペーパーStep	年長 H161 東洋英和 前期		年長 H162 東洋英和 前期		年長 H163(予備) 東洋英和 前期	
6F	年長 H121 幼稚園行動観察			年長 H122 幼稚園行動観察		年長 H123(予備) 幼稚園行動観察	
3F	年中 H521 ペーパー	年中 H501 慶應義塾幼稚園スペシャル 前期(体操)	年長 H121 幼稚園行動観察 (ゲーム・ダンス)	年中 H502 慶應義塾幼稚園スペシャル 前期(体操)	年長 H123(予備) 幼稚園行動観察 (ゲーム・ダンス)	年長 H122 幼稚園行動観察 (ゲーム・ダンス)	年中 H503 慶應義塾幼稚園スペシャル 前期(体操)
2F	幼稚園受験 H811 3年保育幼稚園受験 ① 9:00-11:00		年中 H501 慶應義塾幼稚園スペシャル 前期	年長 H131 幼稚園向け絵画 Jump	年中 H502 慶應義塾幼稚園スペシャル 前期	年中 H503 慶應義塾幼稚園スペシャル 前期	年長 H132 幼稚園向け絵画 Jump

【 2クール 】 ■ 7/24(金祝)-7/26(日)

	9:00-10:00	10:10-11:10	11:20-12:20	13:30-14:30	14:40-15:40	15:50-16:50
7F	年長 H101 慶應義塾幼稚園 前期			年長 H102 慶應義塾幼稚園 前期		
6F	年長 H101 慶應義塾幼稚園 前期			年長 H102 慶應義塾幼稚園 前期		
3F	年長 H101 慶應義塾幼稚園 前期(体操)			年長 H102 慶應義塾幼稚園 前期(体操)		
2F	幼稚園受験 H812 3年保育幼稚園受験 ① 9:00-11:00		年長 H231 製作特訓	年長 H133 幼稚園向け絵画 Jump	年長 H232 製作特訓	年長 H251 生活能力特訓

【 3クール 】 ■ 7/28(火)-7/30(木)

	9:00-10:00	10:10-11:10	11:20-12:20	13:30-14:30	14:40-15:40	15:50-16:50	17:00-18:00
7F	年長 H171 東洋英和 後期		年長 H241 巧緻性特訓	年長 H221 ペーパーJump	年長 H172 東洋英和 後期		
6F	年長 H124 幼稚園行動観察			年長 H125 幼稚園行動観察		年長 H126(予備) 幼稚園行動観察	
3F	幼稚園受験(集中) キンダーガーデン 9:00-12:00			年長 H233 製作特訓	年長 H126(予備) 幼稚園行動観察 (ゲーム・ダンス)	年長 H125 幼稚園行動観察 (ゲーム・ダンス)	
2F	幼稚園受験 H821 3年保育幼稚園受験 ② *附属幼稚園向け 9:00-11:00		年長 H124 幼稚園行動観察 (ゲーム・ダンス)	年長 H901-903 東洋英和面接演習Hop ※日時詳細 p.9	年長 H911-913 東洋英和面接演習Step ※日時詳細 p.9		

【 4クール 】 ■ 7/31(金)-8/2(日)

	9:00-10:00	10:10-11:10	11:20-12:20	13:30-14:30	14:40-15:40	15:50-16:50
7F	年長 H111 慶應義塾幼稚園 後期			年長 H112 慶應義塾幼稚園 後期		
6F	年長 H111 慶應義塾幼稚園 後期			年長 H112 慶應義塾幼稚園 後期		
3F	年長 H111 慶應義塾幼稚園 後期			年長 H112 慶應義塾幼稚園 後期		
2F	幼稚園受験 H831 3年保育幼稚園受験 ③ 「母子遊び」 9:00-10:30		幼稚園受験 H832 3年保育幼稚園受験 ③ 「母子遊び」 11:00-12:30	年長 H134 幼稚園向け絵画 Jump	年長 H921-923 東洋英和面接演習Jump ※日時詳細 p.10	

【 5クール 】 集中授業 / AM⑩・PM⑩ ■8/4(火)-8/6(木)

	9:00-10:00	10:10-11:10	11:20-12:20		13:30-14:30	14:40-15:40	15:50-16:50	17:00-18:00
7F	年長 慶應義塾幼稚舎A(火)	年長 慶應義塾幼稚舎A'(火)	年長 受験絵画製作A(火)		年中 絵画製作B(水)	年中 慶應義塾幼稚舎B(水)	年中 慶應義塾幼稚舎B'(水)	年中 絵画製作B'(水)
6F	年長 ペーパースタンダードA(火)	年長 聞き取り話し方A'(火)	年少 ペンきょうA(火) 11:30-12:20		年中 ペンきょうB(水)	年長 慶應義塾幼稚舎B(水)	年長 慶應義塾幼稚舎B'(水)	年長 聞き取り話し方B(水)
3F	年少 体操A(火) 9:00-9:50	年中 体操A(火)	年長 受験体操A(火)	息 休 み	年少 慶應義塾幼稚舎B(水) 13:40-14:30	年少 体操B(水) 14:45-15:35	年中 体操B(水)	年長 受験体操B(水)
2F (202)	年中 慶應義塾幼稚舎A(火)	年長 行動観察(男子) A(火)	年長 行動観察(男子) A'(火)		幼稚園受験 3年保育受験(水)	年長 ペーパーアドバンス B(水)	年長 ペーパースタンダード B(水)	年中 行動観察B(水)
2F (201)					年少 ペンきょうB(水) 13:40-14:30	年少 絵画B(水) 14:45-15:35	年少 慶應義塾幼稚舎B'(水) 15:50-16:40	

【 6クール 】 集中授業 / ⊕ ■8/7(金)-8/9(日)

	9:00-10:00	10:10-11:10	11:20-12:20		13:30-14:30
7F	年中 絵画製作E(土)	年中 慶應義塾幼稚舎E(土)	年長 受験絵画製作E(土)		
6F	年長 ペーパースタンダードE(土)	年長 慶應義塾幼稚舎E(土)	年長 慶應義塾幼稚舎E'(土)		
3F	年中 体操E(土)	年少 体操E(土) 10:20-11:10	年長 受験体操E(土)	息 休 み	年長 受験体操E'(土)
2F (202)	年中 ペンきょうE(土)	年長 聞き取り話し方E(土)	年少 慶應義塾幼稚舎E(土) 11:20-12:10		
2F (201)	年少 絵画E(土) 9:10-10:00				

【 7クール 】 集中授業 / AM⑩・PM⑩ ■8/11(火)-8/13(木)

	9:00-10:00	10:10-11:10	11:20-12:20		13:30-14:30	14:40-15:40	15:50-16:50	17:00-18:00
7F	年中 慶應義塾幼稚舎C(木)	年長 聞き取り話し方C(木)	年長 受験絵画製作C(木)		年中 絵画製作D(金)	年中 慶應義塾幼稚舎D(金)	年長 東洋英和ペーパーD(金)	年長 受験絵画製作D(金)
6F	年長 慶應義塾幼稚舎C(木)	年長 慶應義塾幼稚舎C'(木)	年少 慶應義塾幼稚舎C(木) 13:40-14:30		年長 聞き取り話し方D(金) 13:40-14:30	年長 ペーパースタンダードD(金)	年長 慶應義塾幼稚舎D(金)	
3F	年少 体操C(木) 9:00-9:50	年中 体操C(木)	年長 受験体操C(木)	息 休 み	年少下 体操D(金) 13:40-14:30	年少 体操D(金) 14:45-15:35	年中 体操D(金)	年長 受験体操D(金)
2F (202)	年中 絵画製作C(木)	年長 東洋英和ペーパーC(木)	年長 行動観察(女子)C(木)		年少 ペンきょうC/D(木) 13:40-14:30	年中 ペンきょうD(金)	年中 ペンきょうD'(金)	年長 行動観察(女子)D(金)
2F (201)	年少 絵画C(木) 9:00-9:50					年少 慶應義塾幼稚舎D(金) 14:45-15:35		

【 8クール 】 ■8/14(金)-8/16(日)

広尾教室 CLOSE期間

【 9クール 】 ■8/18(火)-8/20(木)

	9:00-10:00	10:10-11:10	11:20-12:20		13:30-14:30	14:40-15:40	15:50-16:50
7F	幼稚園受験 H931 お母様の勉強 ※8/18(火)・19(水)のみ	幼稚園受験 H932 お母様の勉強 ※8/18(火)・19(水)のみ	幼稚園受験 H933 お母様の勉強 ※8/18(火)・19(水)のみ		年少 H731 ペンきょうトライアル	年中 H531 絵画製作	年中 H522 ペーパー
6F	年少 H711 慶應義塾幼稚舎スペシャル 前期	年少 H712 慶應義塾幼稚舎スペシャル 前期	年中 H511 慶應義塾幼稚舎スペシャル 後期	息 休 み	年中 H512 慶應義塾幼稚舎スペシャル 後期	年中 H513 慶應義塾幼稚舎スペシャル 後期	年中 H514(予備) 慶應義塾幼稚舎スペシャル 後期
3F	幼稚園受験(集中) キンダーガーデン 9:00-12:00				幼稚園受験(集中) 3年保育受験(火) 13:00-14:00		
2F	年少 H712 慶應義塾幼稚舎スペシャル 前期(体操)	年少 H711 慶應義塾幼稚舎スペシャル 前期(体操)	年中 H512 慶應義塾幼稚舎スペシャル 後期(体操)		年中 H511 慶應義塾幼稚舎スペシャル 後期(体操)	年中 H514(予備) 慶應義塾幼稚舎スペシャル 後期(体操)	年中 H513 慶應義塾幼稚舎スペシャル 後期(体操)

【 10クール 】 ■8/21(金)-8/23(日)

	9:00-10:00	10:10-11:10	11:20-12:20		13:30-14:30	14:40-15:40	15:50-16:50	17:00-18:00
7F	年少 H721 慶應義塾幼稚舎スペシャル 後期	年少 H722 慶應義塾幼稚舎スペシャル 後期	年少 H741 絵画製作トライアル	昼 休 み	年長 H261 対面形式演習 スタンダード	年長 H271 対面形式演習 アドバンス	年長 H272 対面形式演習 アドバンス	
6F	年長 H103(予備) 慶應義塾幼稚舎 前期				年長 H113(予備) 慶應義塾幼稚舎 後期	年長 H114(予備) 慶應義塾幼稚舎 後期		
3F	年少 H722 慶應義塾幼稚舎スペシャル 後期(体操)	年少 H721 慶應義塾幼稚舎スペシャル 後期(体操)	年長 H103(予備) 慶應義塾幼稚舎 前期 体操			年長 H114(予備) 慶應義塾幼稚舎 後期 体操	年長 H113(予備) 慶應義塾幼稚舎 後期 体操	
2F	幼稚園受験 H813 3年保育幼稚園受験 ① 9:00-11:00		年長 H141 幼稚舎向け個別演習 スタンダード		年長 H151 幼稚舎向け個別演習 アドバンス	年長 H142 幼稚舎向け個別演習 スタンダード		

【 11クール 】 ■8/25(火)-8/27(木)

	9:00-10:00	10:10-11:10	11:20-12:20		13:30-14:30	14:40-15:40	15:50-16:50
7F		年中 H523(予備) ペーパー	年中 H532(予備) 絵画製作	昼 休 み			
6F	年長 H127(予備) 幼稚舎行動観察						
3F	幼稚園受験(集中) キンダーガーデン 9:00-12:00				年長 H152 幼稚舎向け個別演習 アドバンス	年長 H143 幼稚舎向け個別演習 スタンダード	年長 H153 幼稚舎向け個別演習 アドバンス
2F	幼稚園受験 H814(予備) 3年保育幼稚園受験 ① 9:00-11:00		年長 H127(予備) 幼稚舎行動観察 (ゲーム・ダンス)		年少下 体操A(火) 13:00-13:50	年少下 体操C(木) 14:10-15:00	

【 12クール 】 ■8/28(金)-8/30(日)

広尾教室 CLOSE期間

対象：2017年4月2日～2018年4月1日生まれ

H811-814 ※同じ内容	<b>3年保育幼稚園受験 ①</b> (定員各8名)	時間数 1日2時間・3日間 合計6時間	参観 不可
-------------------	-------------------------------	---------------------------	----------



**自分の事は自分でさせましょう！親の躰が求められます！**

日 時	H 811	1クール	7/21 (火)・22 (水)・23 (木祝)	9:00～11:00
	H 812	2クール	7/24 (金祝)・25 (土)・26 (日)	9:00～11:00
	H 813	10クール	8/21 (金)・22 (土)・23 (日)	9:00～11:00
	H 814 (予備)	11クール	8/25 (火)・26 (水)・27 (木)	9:00～11:00
費 用	会 員：¥61,600		一 般：¥74,800	
講 師	細田・金子・梶田・五十嵐			
持ち物	上履き・保護者の上履き、水筒、ハンカチ&ティッシュ（ポケット内）			
コース説明	<p>3歳児として十分な躰、自立心、協調性などをあらゆる面からみる幼稚園（若葉会・枝光会・みこころ等）の受験を考えていらっしゃる方のためのコースです。</p> <p>過去に出題された全ての項目のおけいこができる内容となっております。 又、母子関係も大切なポイントとしてみられますので、講習会3日目に母子遊びの時間をカリキュラムに含んでおります。（*時間は初日にお伝えします）</p>			

H821	<b>3年保育幼稚園受験 ②</b> *附属幼稚園向け (定員8名)	時間数 1日2時間・3日間 合計6時間	参観 不可
------	--	---------------------------	----------



**あこがれの附属をお考えの方、夏に力をつけましょう！**

日 時	3クール	7/28 (火)・29 (水)・30 (木)	9:00～11:00
費 用	会 員：¥61,600		一 般：¥74,800
講 師	加藤（里） 他		
持ち物	上履き・保護者の上履き、水筒、ハンカチ&ティッシュ（ポケット内）		
コース説明	<p>白百合・豊明など、附属の幼稚園受験をお考えの方のためのクラスです。 集団、個別でのテストに慣れ、実力がつくように指導いたします。</p> <p>母子テストのある園の考査への対応も含んでおります。 講習会3日目にはお母様にもご参加いただけます。（*時間は初日にお伝えします）</p>		



対象：2017年4月2日～2018年4月1日生まれ

H831 H832 <small>※同じ内容</small>	<b>3年保育幼稚園受験 ③</b> <b>「母子遊び」</b> <small>(定員各6名)</small>	時間数 1日1.5時間・3日間 合計4.5時間	参観
--------------------------------------	---	-------------------------------	----



**母子遊び、簡単なようで奥が深いものです！**

日 時	H831	4クール	7/31 (金)・8/1 (土)・8/2 (日)	9:00～10:30
	H832		7/31 (金)・8/1 (土)・8/2 (日)	11:00～12:30
費 用	会 員：¥48,400		一 般：¥58,300	
講 師	加藤(和) 他			
持ち物	上履き・保護者の上履き、水筒、ハンカチ&ティッシュ(ポケット内)			
コース説明	東洋英和・青山学院・愛育など、母子遊びが重視される試験の幼稚園中心に対応するコースです。 「毎回」お母様も一緒に色々なテーマに取り組んでいただきます。  過去に出題されたテーマをご体験の上、母子遊びの中で重要視されるポイントを押さえていきます。			

H931-933 <small>※同じ内容</small>	<b>3年保育幼稚園受験 保護者向け</b> <b>「お母様の勉強」</b> <small>(定員各6名)</small>	時間数 1日1時間・2日間 合計2時間
----------------------------------	---	---------------------------



**合否のカギは願書と面接です！**

日 時	H931	9クール	8/18 (火)・19 (水)	9:00～10:00
	H932		8/18 (火)・19 (水)	10:10～11:10
	H933		8/18 (火)・19 (水)	11:20～12:20
費 用	正会員：¥17,600 (正会員のみ)			
講 師	広尾教室 副教室長 舟木			
持ち物	上履き			
コース説明	今のうちにチャレンジして、心の準備を始めておきましょう。 志望園別に願書の書き方のポイント、面接のポイントを実習を通して指導いたします。  このコースは ・「母親講座」 ・「願書の書き方・保護者面接講座」 ・「FI」  上記3講座をもとに進めますので、受講者は必ずこれらの講座をご受講ください。			







ジャック幼児教育研究所  
JAC Infantile Education Laboratory

# 広尾教室

☎ (03) 3473-2161

FAX (03) 3473-3219

〒106-0046 港区元麻布 2-1-17 坂本ビル 5F

○日比谷線 広尾駅 3番出口 徒歩7分

○都バス 目黒⇄日本橋または新橋行 愛育病院下車 徒歩2分

