

2020 年度
広尾教室

夏期講習会

年少

ジャック幼児教育研究所
JAC Infantile Education Laboratory

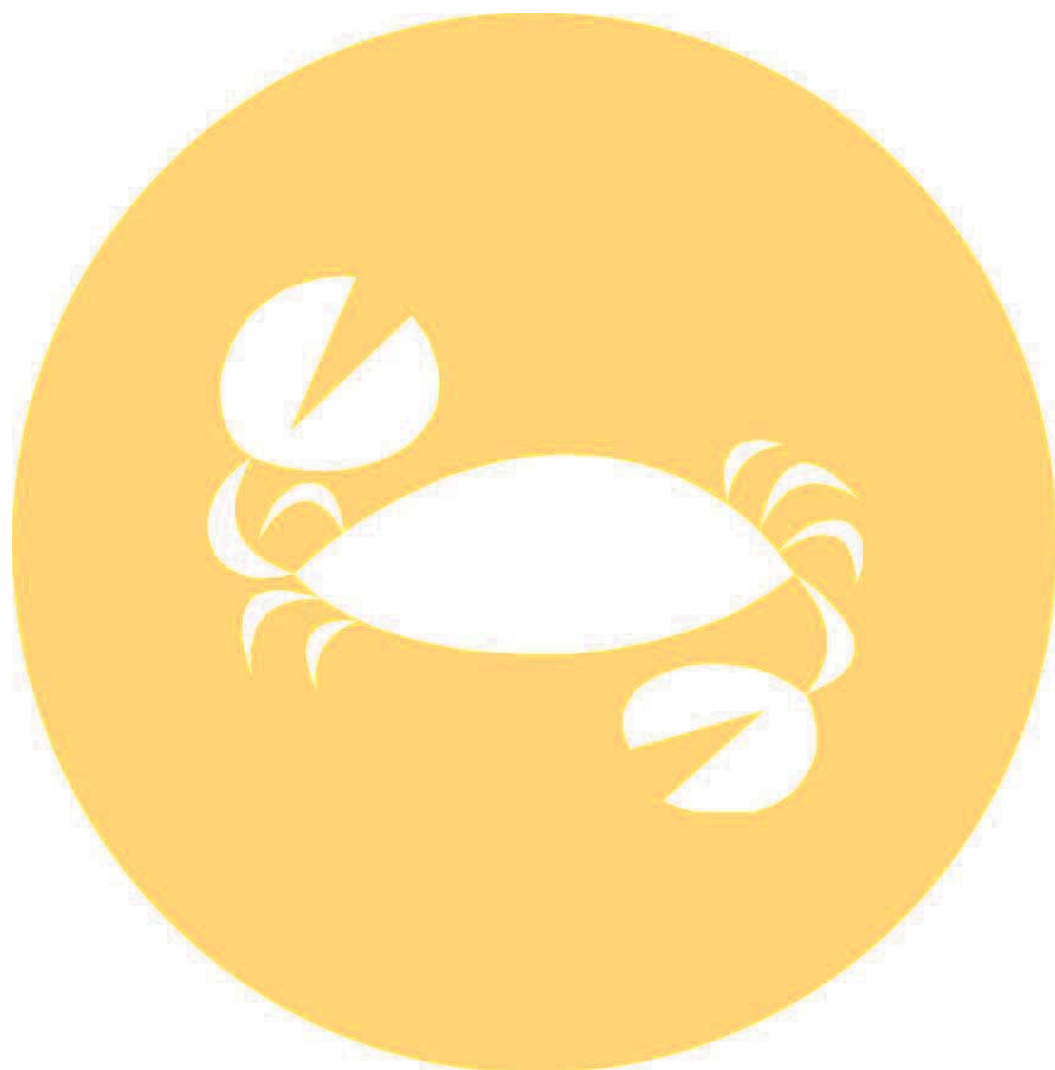

ジャック広尾教室

Tel 03-3473-2161

ジャックでは、お子様の状況や志望校にあわせて、多彩な講習を行います。

また、働いているお母様の事情にも対応すべく、土・日曜日を含めた三日間コースも用意しました。

夏は、天王山。どの時期にどの講習を受講するのがよいか、しっかりと計画をたてた上で挑みましょう。

『夏を制する者 受験を制す』合格をぐっと手繰り寄せられるよう、頑張ってください。

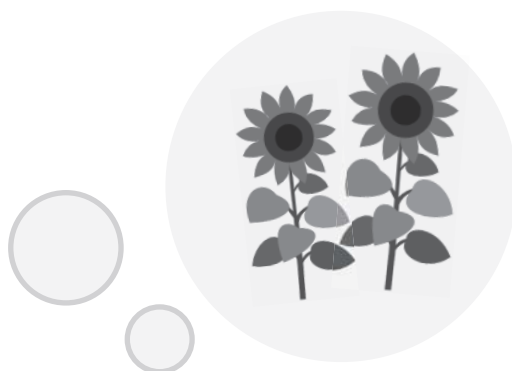

準会員制度

入会金 ¥22,000 (税込)

- 講習会・模擬テストの費用が正会員と同額
- 申込開始日が一般の方よりも早い

お申込み・お問い合わせは、お近くの教室まで。

講習会について

- 全ての費用は、10%税込価格で記載されています。
- お申込みの際は、「申込方法」および「申込の流れ」を必ずお読みください。
- 他教室の要項をご希望の方は、教室フロントへお申し出ください。
- やむを得ない事情により、講師や時間等が変更になる場合があります。
- 台風など気象状況等により非常時の対応が必要な場合は、ジャック HP トピックスにご案内を掲載いたします。

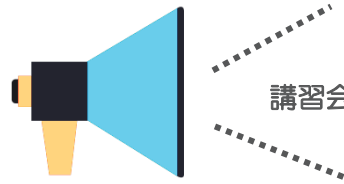

講習会ご参加前にお読みください

広尾教室

- 広尾教室は 1F エレベーターホール、2F・3F・6F・7F が教室、5F はフロントです。
- 当日エレベーターホールと各フロアのエレベーターボタン付近に教室案内を貼りいたします。
ご入室は基本的に前のコース終了次第、当該コース開始 10 分前から可能です。
- 移動の際、エレベーターが大変混み合うことがあります。2F・3Fへご移動の方は、出来るだけ外階段をご利用ください。
- 欠席・遅刻・早退の際は、事前にフロントへご連絡ください。
- 雨の場合は、お帰りの際傘の取り間違えに気を付けてください。
- 外履きは必ず各ご家庭で保管なさってください。
(エレベーターホールに靴袋をご用意します)
- 授業中、外階段側ドアは自動的に施錠されます。エレベーター側のドアからの出入りをお願いします。但し、授業と授業の間の時間は全フロア開錠となりますので、外階段も利用可能です。

持ち物

- 次項より各コースの詳細に持ち物の記載があります。必ずお目通しの上、当日までにご準備をお願いします。全てを毎日使用しない場合もありますが、記載のものをご用意いただければ講習会中は問題なくご受講可能です。万が一当日記載無く急に使用する道具が出た場合にはお貸出しをいたします。
持ち物には必ずご記名をお願いします。
- お昼を間に挟む講習の場合は昼食をご用意ください。ごみはお持ち帰りをお願いします。お菓子等のご遠慮願います。
- 講習会が午前から午後にかかる皆様へ向けて、昼食用の教室を用意いたします。(教室は指定となります。当日貼付だしの教室案内をご確認ください。授業開始 15 分前までにお済ませください) 保護者の方とお子様でお召上がりください。
- 水筒 (水分補給にお持ちください)

おねがい

- 慶應コースに関しては、お子様の体操教室移動は担当講師が行いますので、ご安心ください。保護者の皆様はできるだけ外階段での移動をお願いいたします。
- お子様だけのエレベーター、外階段の使用は大変危険ですので禁止といたします。
- お子様の服装は、温度調節の出来るものをお願いします。体調等、お子様のことでお知らせになりたいことがある場合は、口頭ではなく担当講師へメモでお渡しください。
- 講習会は大勢の方がトイレを使用します。ご使用はお互い清潔を心掛けましょう。ハンカチ・ティッシュはお子様のポケットに必ずお入れください。お手拭タオルのご用意はありません。
- 近隣の駐車場が減り、駐車しにくい状況です。なるべく電車やバスをご利用ください。

参観

- 参観、参観不可、最終日のみ参観等、コースによって様々です。各コースの参観可否については、次項以降をご確認ください。万が一変更がある場合には担当講師よりご連絡いたします。ご了承ください。

参観

参観不可



何かご不明な点、ご心配な点は広尾教室フロント (☎03-3473-2161) までお問い合わせください

(集中授業)表記は広尾教室正会員向け「通常授業8月分」です。講習会とは異なります。

● 8/4(火)～8/6(木)

午前 通常クラス㊟曜日分 集中授業・午後 通常クラス㊟曜日分 集中授業

● 8/7(金)～8/9(日)

午前・午後 通常クラス㊟曜日分 集中授業

● 8/11(火)～8/13(木)

午前 通常クラス㊟曜日分 集中授業・午後 通常クラス㊟曜日分 集中授業

※㊟㊟㊟年少下体操は11クールに、㊟3年保育受験クラスは9クールに設定がございます



【 1クール 】 ■ 7/21(火)-7/23(木祝)

	9:00-10:00	10:10-11:10	11:20-12:20		13:30-14:30	14:40-15:40	15:50-16:50	17:00-18:00
7F	年長 H211 ペーパーStep	年長 H161 東洋英和 前期		夏 休 み	年長 H162 東洋英和 前期		年長 H163(予備) 東洋英和 前期	
6F	年長 H121 幼稚園行動観察				年長 H122 幼稚園行動観察		年長 H123(予備) 幼稚園行動観察	
3F	年中 H521 ペーパー	年中 H501 慶應義塾幼稚園スペシャル 前期(体操)	年長 H121 幼稚園行動観察 (ゲーム・ダンス)		年中 H502 慶應義塾幼稚園スペシャル 前期(体操)	年長 H123(予備) 幼稚園行動観察 (ゲーム・ダンス)	年長 H122 幼稚園行動観察 (ゲーム・ダンス)	年中 H503 慶應義塾幼稚園スペシャル 前期(体操)
2F	幼稚園受験 H811 3年保育幼稚園受験 ① 9:00-11:00		年中 H501 慶應義塾幼稚園スペシャル 前期		年長 H131 幼稚園向け絵画 Jump	年中 H502 慶應義塾幼稚園スペシャル 前期	年中 H503 慶應義塾幼稚園スペシャル 前期	年長 H132 幼稚園向け絵画 Jump

【 2クール 】 ■ 7/24(金祝)-7/26(日)

	9:00-10:00	10:10-11:10	11:20-12:20		13:30-14:30	14:40-15:40	15:50-16:50
7F	年長 H101 慶應義塾幼稚園 前期			夏 休 み	年長 H102 慶應義塾幼稚園 前期		
6F	年長 H101 慶應義塾幼稚園 前期				年長 H102 慶應義塾幼稚園 前期		
3F	年長 H101 慶應義塾幼稚園 前期(体操)				年長 H102 慶應義塾幼稚園 前期(体操)		
2F	幼稚園受験 H812 3年保育幼稚園受験 ① 9:00-11:00		年長 H231 製作特訓		年長 H133 幼稚園向け絵画 Jump	年長 H232 製作特訓	年長 H251 生活能力特訓

【 3クール 】 ■ 7/28(火)-7/30(木)

	9:00-10:00	10:10-11:10	11:20-12:20		13:30-14:30	14:40-15:40	15:50-16:50	17:00-18:00
7F	年長 H171 東洋英和 後期		年長 H241 巧緻性特訓	夏 休 み	年長 H221 ペーパーJump	年長 H172 東洋英和 後期		
6F	年長 H124 幼稚園行動観察				年長 H125 幼稚園行動観察		年長 H126(予備) 幼稚園行動観察	
3F	幼稚園受験(集中) キンダーガーデン 9:00-12:00				年長 H233 製作特訓	年長 H126(予備) 幼稚園行動観察 (ゲーム・ダンス)	年長 H125 幼稚園行動観察 (ゲーム・ダンス)	
2F	幼稚園受験 H821 3年保育幼稚園受験 ② *附属幼稚園向け 9:00-11:00		年長 H124 幼稚園行動観察 (ゲーム・ダンス)		年長 H901-903 東洋英和面接演習Hop ※日時詳細 p.9	年長 H911-913 東洋英和面接演習Step ※日時詳細 p.9		

【 4クール 】 ■ 7/31(金)-8/2(日)

	9:00-10:00	10:10-11:10	11:20-12:20		13:30-14:30	14:40-15:40	15:50-16:50
7F	年長 H111 慶應義塾幼稚園 後期			夏 休 み	年長 H112 慶應義塾幼稚園 後期		
6F	年長 H111 慶應義塾幼稚園 後期				年長 H112 慶應義塾幼稚園 後期		
3F	年長 H111 慶應義塾幼稚園 後期				年長 H112 慶應義塾幼稚園 後期		
2F	幼稚園受験 H831 3年保育幼稚園受験 ③ 「母子遊び」 9:00-10:30		幼稚園受験 H832 3年保育幼稚園受験 ③ 「母子遊び」 11:00-12:30		年長 H134 幼稚園向け絵画 Jump	年長 H921-923 東洋英和面接演習Jump ※日時詳細 p.10	

【 5クール 】 集中授業 / AM④・PM④ ■8/4(火)-8/6(木)

	9:00-10:00	10:10-11:10	11:20-12:20		13:30-14:30	14:40-15:40	15:50-16:50	17:00-18:00
7F	年長 慶應義塾幼稚舎A(火)	年長 慶應義塾幼稚舎A'(火)	年長 受験絵画製作A(火)		年中 絵画製作B(水)	年中 慶應義塾幼稚舎B(水)	年中 慶應義塾幼稚舎B'(水)	年中 絵画製作B'(水)
6F	年長 ペーパースタンダードA(火)	年長 聞き取り話し方A'(火)	年少 ペンきょうA(火) 11:30-12:20		年中 ペンきょうB(水)	年長 慶應義塾幼稚舎B(水)	年長 慶應義塾幼稚舎B'(水)	年長 聞き取り話し方B(水)
3F	年少 体操A(火) 9:00-9:50	年中 体操A'(火)	年長 受験体操A(火)	息 休 み	年少 慶應義塾幼稚舎B(水) 13:40-14:30	年少 体操B(水) 14:45-15:35	年中 体操B'(水)	年長 受験体操B(水)
2F (202)	年中 慶應義塾幼稚舎A(火)	年長 行動観察(男子) A(火)	年長 行動観察(男子) A'(火)		幼稚園受験 3年保育受験(水)	年長 ペーパーアドバンス B(水)	年長 ペーパースタンダード B(水)	年中 行動観察B(水)
2F (201)					年少 ペンきょうB(水) 13:40-14:30	年少 絵画B(水) 14:45-15:35	年少 慶應義塾幼稚舎B'(水) 15:50-16:40	

【 6クール 】 集中授業 / ⊕ ■8/7(金)-8/9(日)

	9:00-10:00	10:10-11:10	11:20-12:20		13:30-14:30
7F	年中 絵画製作E(土)	年中 慶應義塾幼稚舎E(土)	年長 受験絵画製作E(土)		
6F	年長 ペーパースタンダードE(土)	年長 慶應義塾幼稚舎E(土)	年長 慶應義塾幼稚舎E'(土)		
3F	年中 体操E(土)	年少 体操E(土) 10:20-11:10	年長 受験体操E(土)	息 休 み	年長 受験体操E'(土)
2F (202)	年中 ペンきょうE(土)	年長 聞き取り話し方E(土)	年少 慶應義塾幼稚舎E(土) 11:20-12:10		
2F (201)	年少 絵画E(土) 9:10-10:00				

【 7クール 】 集中授業 / AM④・PM④ ■8/11(火)-8/13(木)

	9:00-10:00	10:10-11:10	11:20-12:20		13:30-14:30	14:40-15:40	15:50-16:50	17:00-18:00
7F	年中 慶應義塾幼稚舎C(水)	年長 聞き取り話し方C(水)	年長 受験絵画製作C(水)		年中 絵画製作D(金)	年中 慶應義塾幼稚舎D(金)	年長 東洋英和ペーパーD(金)	年長 受験絵画製作D(金)
6F	年長 慶應義塾幼稚舎C(水)	年長 慶應義塾幼稚舎C'(水)	年少 慶應義塾幼稚舎C(水) 13:40-14:30		年長 聞き取り話し方D(金) 13:40-14:30	年長 ペーパースタンダードD(金)	年長 慶應義塾幼稚舎D(金)	
3F	年少 体操C(水) 9:00-9:50	年中 体操C(水)	年長 受験体操C(水)	息 休 み	年少下 体操D(金) 13:40-14:30	年少 体操D(金) 14:45-15:35	年中 体操D(金)	年長 受験体操D(金)
2F (202)	年中 絵画製作C(水)	年長 東洋英和ペーパーC(水)	年長 行動観察(女子)C(水)		年少 ペンきょうC/D(水) 13:40-14:30	年中 ペンきょうD(金)	年中 ペンきょうD'(金)	年長 行動観察(女子)D(金)
2F (201)	年少 絵画C(水) 9:00-9:50					年少 慶應義塾幼稚舎D(金) 14:45-15:35		

【 8クール 】 ■8/14(金)-8/16(日)

広尾教室 CLOSE期間

【 9クール 】 ■8/18(火)-8/20(木)

	9:00-10:00	10:10-11:10	11:20-12:20		13:30-14:30	14:40-15:40	15:50-16:50
7F	幼稚園受験 H931 お母様の勉強 ※8/18(火)・19(水)のみ	幼稚園受験 H932 お母様の勉強 ※8/18(火)・19(水)のみ	幼稚園受験 H933 お母様の勉強 ※8/18(火)・19(水)のみ		年少 H731 ペンきょうトライアル	年中 H531 絵画製作	年中 H522 ペーパー
6F	年少 H711 慶應義塾幼稚舎スペシャル 前期	年少 H712 慶應義塾幼稚舎スペシャル 前期	年中 H511 慶應義塾幼稚舎スペシャル 後期	息 休 み	年中 H512 慶應義塾幼稚舎スペシャル 後期	年中 H513 慶應義塾幼稚舎スペシャル 後期	年中 H514(予備) 慶應義塾幼稚舎スペシャル 後期
3F	幼稚園受験(集中) キンダーガーデン 9:00-12:00				幼稚園受験(集中) 3年保育受験(火) 13:00-14:00		
2F	年少 H712 慶應義塾幼稚舎スペシャル 前期(体操)	年少 H711 慶應義塾幼稚舎スペシャル 前期(体操)	年中 H512 慶應義塾幼稚舎スペシャル 後期(体操)		年中 H511 慶應義塾幼稚舎スペシャル 後期(体操)	年中 H514(予備) 慶應義塾幼稚舎スペシャル 後期(体操)	年中 H513 慶應義塾幼稚舎スペシャル 後期(体操)

【 10クール 】 ■8/21(金)-8/23(日)

	9:00-10:00	10:10-11:10	11:20-12:20		13:30-14:30	14:40-15:40	15:50-16:50	17:00-18:00
7F	年少 H721 慶應義塾幼稚舎スペシャル 後期	年少 H722 慶應義塾幼稚舎スペシャル 後期	年少 H741 絵画製作トライアル	昼 休 み	年長 H261 対面形式演習 スタンダード	年長 H271 対面形式演習 アドバンス	年長 H272 対面形式演習 アドバンス	
6F	年長 H103(予備) 慶應義塾幼稚舎 前期				年長 H113(予備) 慶應義塾幼稚舎 後期	年長 H114(予備) 慶應義塾幼稚舎 後期		
3F	年少 H722 慶應義塾幼稚舎スペシャル 後期(体操)	年少 H721 慶應義塾幼稚舎スペシャル 後期(体操)	年長 H103(予備) 慶應義塾幼稚舎 前期 体操			年長 H114(予備) 慶應義塾幼稚舎 後期 体操	年長 H113(予備) 慶應義塾幼稚舎 後期 体操	
2F	幼稚園受験 H813 3年保育幼稚園受験 ① 9:00-11:00		年長 H141 幼稚舎向け個別演習 スタンダード		年長 H151 幼稚舎向け個別演習 アドバンス	年長 H142 幼稚舎向け個別演習 スタンダード		

【 11クール 】 ■8/25(火)-8/27(木)

	9:00-10:00	10:10-11:10	11:20-12:20		13:30-14:30	14:40-15:40	15:50-16:50
7F		年中 H523(予備) ペーパー	年中 H532(予備) 絵画製作	昼 休 み			
6F	年長 H127(予備) 幼稚舎行動観察						
3F	幼稚園受験(集中) キンダーガーデン 9:00-12:00				年長 H152 幼稚舎向け個別演習 アドバンス	年長 H143 幼稚舎向け個別演習 スタンダード	年長 H153 幼稚舎向け個別演習 アドバンス
2F	幼稚園受験 H814(予備) 3年保育幼稚園受験 ① 9:00-11:00		年長 H127(予備) 幼稚舎行動観察 (ゲーム・ダンス)		年少下 体操A(火) 13:00-13:50	年少下 体操C(木) 14:10-15:00	

【 12クール 】 ■8/28(金)-8/30(日)

広尾教室 CLOSE期間



- 目 次 -

コース No	コース 名		page
H711-712	慶應義塾幼稚舎 スペシャル	前期	p.1
H721-722	慶應義塾幼稚舎 スペシャル	後期	p.2
H731	べんきょう トライアル		p.3
H741	絵画製作 トライアル		p.3

学校別	対象：2016年4月2日～2017年4月1日生まれ
H711 H712 ※同じ内容	慶應義塾幼稚舎スペシャル 前期 (定員各 10名)
時間数 1日2時間・3日間 合計6時間	



みのまわりのこと たくさん しるって たのしいね！

日 時	前 期	H711	9クール	8/18 (火)・19 (水)・20 (木) 9:00～11:10 (1時間目) 慶應対策 (2時間目) 体操
		H712		8/18 (火)・19 (水)・20 (木) 9:00～11:10 (1時間目) 体操 (2時間目) 慶應対策
費 用 (前期のみ)	会 員：¥ 42,900		一 般：¥ 51,700	
費 用 (前後セット)	会 員：¥ 75,900		一 般：¥ 91,300	
講 師	年少慶應義塾幼稚舎クラス担当講師・体操専任講師			
持ち物	お子様・保護者の上履き、体操着、ハンカチ、ティッシュ、水筒 カップのり、はさみ、クレヨン 16色			
コース説明	<p>慶應義塾幼稚舎の合格は一朝一夕には果たせません。 年少という早い時期に、自然の変化や四季折々の行事等で一年をよく理解させた上で、次の興味に繋げていく。このような働きかけの方法を、保護者の皆様にお伝えしていくことが、このコースの大切な目標です。</p> <p>夏、草木と同様にお子様は目覚ましく成長されます。この時期にこそ、お子様の感受性や好奇心を大いに伸ばしましょう。豊かな実りの秋を迎えるための夏の学びの総決算です。</p> <p>手先の巧緻性、言語表現力を養うことも前期のポイントです。 ゲームを通して友達との関わり方も学びましょう。何事も一生懸命に取り組む姿勢を身に付けていただくよう指導いたします。 もう1時間は、体操で思い切り身体を動かしましょう。</p>			
※	前期と後期は内容が異なります。			



学校別

対象：2016年4月2日～2017年4月1日生まれ

H721
H722
※同じ内容

慶應義塾幼稚舎スペシャル 後期
(定員各10名)

時間数

1日2時間・3日間
合計6時間

参観



あたまも みみも めも ても くちも！ぜんぶつかって がんばろう！

日 時	後 期	H 721	10クール	8/21 (金)・22 (土)・23 (日) 9:00～11:10 (1時間目) 慶應対策 (2時間目) 体操
		H 722		8/21 (金)・22 (土)・23 (日) 9:00～11:10 (1時間目) 体操 (2時間目) 慶應対策
費 用 (後期のみ)	会 員：¥ 42,900		一 般：¥ 51,700	
費 用 (前後セット)	会 員：¥ 75,900		一 般：¥ 91,300	
講 師	慶應義塾幼稚舎クラス担当講師・体操専任講師			
持ち物	お子様・保護者の上履き、体操着、ハンカチ、ティッシュ、水筒 カップのり、はさみ、クレヨン16色			
コース説明	<p>慶應義塾幼稚舎が望むお子様は「好奇心に満ちた子どもらしいお子様」です。 後期では、具体物を使った、物の名前や使い方・数の確認・絵・作品作り等のカリキュラムを通して、「好奇心をかきたてる楽しい授業」をして参ります。</p> <p>日々の生活の中で、お子様がごく自然に触れているものも、視点を変えて観察し、それを知ることで、新たな気づきがあるでしょう。 何事にも「おもしろいな！」と思える心を育て、一生懸命に取り組む姿勢を身に付けていただくよう指導いたします。もう1時間は体操で思い切り身体を動かしましょう！</p> <p>夏から秋への季節の移ろいを、一足早く見つけられるとよいですね。</p>			
※	前期と後期は内容が異なります。			



対象：2016年4月2日～2017年4月1日生まれ

H731	<h2 style="margin: 0;">べんきょう トライアル</h2> <p style="font-size: small; margin: 0;">(定員 10名)</p>	時間数 1日1時間・3日間 合計3時間	
------	--	---------------------------	---



かんがえるってたのしいね！できたできた！わかるってうれしいね！！

日時	H 731	9クール	8/18 (火)・19 (水)・20 (木) 13:30～14:30
費用	会員：¥ 19,800		一般：¥ 23,100
講師	加藤(和) 他		
持ち物	お子様・保護者の上履き、ハンカチ、ティッシュ スティックのり、はさみ、クレヨン 16色		
コース説明	ペーパーのはじめの一步のクラスです。 ペーパーは年中から始めようと考えていた、ご家庭に向けて、自然な形でお子様に楽しく感じていただけるように心配りしながら運筆・名称・数・記憶など、この時期に習得して欲しい項目に特化してすすめて参ります。 ぜひこの機会に土台作りを行ってみませんか。 11月からスタートしている通常授業のダイジェスト版となっております。		

H741	<h2 style="margin: 0;">絵画製作 トライアル</h2> <p style="font-size: small; margin: 0;">(定員 10名)</p>	時間数 1日1時間・3日間 合計3時間	
------	---	---------------------------	---



わ！こんなものかけちゃった！こんなものもつくれたよ！

日時	H 741	10クール	8/21 (金)・22 (土)・23 (日) 11:20～12:20
費用	会員：¥ 19,800		一般：¥ 23,100
講師	沖 他		
持ち物	お子様・保護者の上履き、ハンカチ、ティッシュ、 カップのり、スティックのり、はさみ、クレヨン 16色、セロテープ		
コース説明	毎日お忙しく、親子でおえかきや工作を楽しむ時間的な余裕のないご家庭が多いのでは、と感じております。おえかきや工作が大好きになり日々の生活の中に楽しく盛り込んでゆけるよう、クレヨン・はさみ・のりの基本的な扱い方から指導します。まずは、先生の話をきちんと聞き、自分の力で描き、作り、達成感を味わうことができるように指導いたします。 11月からスタートしている通常授業のダイジェスト版となっております。		

MEMO

Lined area for writing with 19 horizontal dashed lines.



ジャック幼児教育研究所
JAC Infantile Education Laboratory

広尾教室

☎ (03) 3473-2161

FAX (03) 3473-3219

〒106-0046 港区元麻布 2-1-17 坂本ビル 5F

○日比谷線 広尾駅 3番出口 徒歩7分

○都バス 目黒⇄日本橋または新橋行 愛育病院下車 徒歩2分

