

2020 年度
広尾教室

夏期講習会

年長

ジャック幼児教育研究所
JAC Infantile Education Laboratory



ジャック広尾教室

Tel 03-3473-2161

ジャックでは、お子様の状況や志望校にあわせて、多彩な講習を行います。

また、働いているお母様の事情にも対応すべく、土・日曜日を含めた三日間コースも用意しました。

夏は、天王山。どの時期にどの講習を受講するのがよいか、しっかりと計画をたてた上で挑みましょう。

『夏を制する者 受験を制す』合格をぐっと手繰り寄せられるよう、頑張ってください。

教室長からのメッセージ

—教室長 溝口 元子—

幼稚園入試・東洋英和入試ではなにが問われるのでしょうか。

長年に亘る幼稚園・東洋英和研究でこの点を常に考え、カリキュラムを組み立てて参りました。

それぞれのお子様の得意を見極め、自己表現力を磨くこと、そしてそれぞれのお子様周囲とより

良い関係を築く力を育むこと、私共のカリキュラムの目的は、この2点に集約されると考えて

おります。夏期講習会では、以下の2点を幼稚園向け、また東洋英和向け講習において、それぞれのお子様ほぼ完成の域に到達できるように、お手伝いしたいと考えております。

☞ 慶應義塾幼稚園コース

【1】自己表現力を磨く

- ・ 絵画&製作による表現力/言語表現力⇒慶應義塾幼稚園コース前期
- ・ 身体表現力/観察力⇒慶應義塾幼稚園コース後期

【2】コミュニケーション力を磨く

- ・ 協調性・自己抑制力・ルールの遵守・状況判断力・即時反応力・即答力
- ⇒幼稚園行動観察コース

☞ 東洋英和コース

自己表現力&コミュニケーション力を磨くことに加え
ペーパーの学習も加わります。

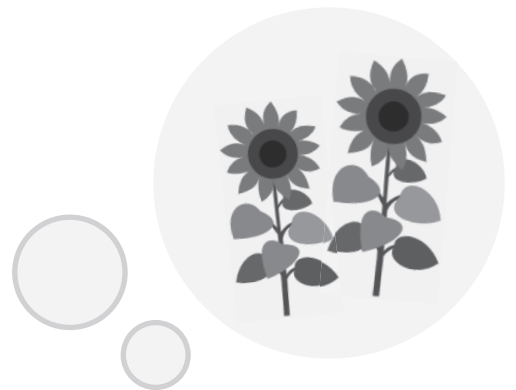

準会員制度

入会金 ¥22,000 (税込)

- 講習会・模擬テストの費用が正会員と同額
- 申込開始日が一般の方よりも早い

お申込み・お問い合わせは、お近くの教室まで。

講習会について

- 全ての費用は、10%税込価格で記載されています。
- お申込みの際は、「申込方法」および「申込の流れ」を必ずお読みください。
- 他教室の要項をご希望の方は、教室フロントへお申し出ください。
- やむを得ない事情により、講師や時間等が変更になる場合があります。
- 台風など気象状況等により非常時の対応が必要な場合は、ジャック HP トピックスにご案内を掲載いたします。

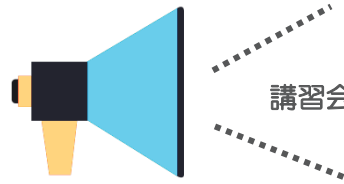

講習会ご参加前にお読みください

広尾教室

- 広尾教室は 1F エレベーターホール、2F・3F・6F・7F が教室、5F はフロントです。
- 当日エレベーターホールと各フロアのエレベーターボタン付近に教室案内を貼りいたします。
ご入室は基本的に前のコース終了次第、当該コース開始 10 分前から可能です。
- 移動の際、エレベーターが大変混み合うことがあります。2F・3Fへご移動の方は、出来るだけ外階段をご利用ください。
- 欠席・遅刻・早退の際は、事前にフロントへご連絡ください。
- 雨の場合は、お帰りの際傘の取り間違えに気を付けてください。
- 外履きは必ず各ご家庭で保管なさってください。
(エレベーターホールに靴袋をご用意します)
- 授業中、外階段側ドアは自動的に施錠されます。エレベーター側のドアからの出入りをお願いします。但し、授業と授業の間の時間は全フロア開錠となりますので、外階段も利用可能です。

持ち物

- 次項より各コースの詳細に持ち物の記載があります。必ずお目通しの上、当日までにご準備をお願いします。全てを毎日使用しない場合もありますが、記載のものをご用意いただければ講習会中は問題なくご受講可能です。万が一当日記載無く急に使用する道具が出た場合にはお貸出しをいたします。
持ち物には必ずご記名をお願いします。
- お昼を間に挟む講習の場合は昼食をご用意ください。ごみはお持ち帰りをお願いします。お菓子等をご遠慮願います。
- 講習会が午前から午後にかかる皆様へ向けて、昼食用の教室を用意いたします。(教室は指定となります。当日貼付だしの教室案内をご確認ください。授業開始 15 分前までにお済ませください) 保護者の方とお子様でお召上がりください。
- 水筒 (水分補給にお持ちください)

おねがい

- 慶應コースに関しては、お子様の体操教室移動は担当講師が行いますので、ご安心ください。保護者の皆様はできるだけ外階段での移動をお願いいたします。
- お子様だけのエレベーター、外階段の使用は大変危険ですので禁止といたします。
- お子様の服装は、温度調節の出来るものをお願いします。体調等、お子様のことでお知らせになりたいことがある場合は、口頭ではなく担当講師へメモでお渡しください。
- 講習会は大勢の方がトイレを使用します。ご使用はお互い清潔を心掛けましょう。ハンカチ・ティッシュはお子様のポケットに必ずお入れください。お手拭タオルのご用意はありません。
- 近隣の駐車場が減り、駐車しにくい状況です。なるべく電車やバスをご利用ください。

参観

- 参観、参観不可、最終日のみ参観等、コースによって様々です。各コースの参観可否については、次項以降をご確認ください。万が一変更がある場合には担当講師よりご連絡いたします。ご了承ください。

参観

参観不可



何かご不明な点、ご心配な点は広尾教室フロント (☎03-3473-2161) までお問い合わせください

(集中授業)表記は広尾教室正会員向け「通常授業8月分」です。講習会とは異なります。

● 8/4(火)～8/6(木)

午前 通常クラス㊟曜日分 集中授業・午後 通常クラス㊟曜日分 集中授業

● 8/7(金)～8/9(日)

午前・午後 通常クラス㊟曜日分 集中授業

● 8/11(火)～8/13(木)

午前 通常クラス㊟曜日分 集中授業・午後 通常クラス㊟曜日分 集中授業

※㊟㊟㊟年少下体操は11クールに、㊟3年保育受験クラスは9クールに設定がございます



【 1クール 】 ■ 7/21(火)～7/23(木祝)

	9:00-10:00	10:10-11:10	11:20-12:20	13:30-14:30	14:40-15:40	15:50-16:50	17:00-18:00
7F	年長 H211 ペーパーStep	年長 H161 東洋英和 前期		年長 H162 東洋英和 前期		年長 H163(予備) 東洋英和 前期	
6F	年長 H121 幼稚園行動観察			年長 H122 幼稚園行動観察		年長 H123(予備) 幼稚園行動観察	
3F	年中 H521 ペーパー	年中 H501 慶應義塾幼稚園スペシャル 前期(体操)	年長 H121 幼稚園行動観察 (ゲーム・ダンス)	年中 H502 慶應義塾幼稚園スペシャル 前期(体操)	年長 H123(予備) 幼稚園行動観察 (ゲーム・ダンス)	年長 H122 幼稚園行動観察 (ゲーム・ダンス)	年中 H503 慶應義塾幼稚園スペシャル 前期(体操)
2F	幼稚園受験 H811 3年保育幼稚園受験 ① 9:00-11:00		年中 H501 慶應義塾幼稚園スペシャル 前期	年長 H131 幼稚園向け絵画 Jump	年中 H502 慶應義塾幼稚園スペシャル 前期	年中 H503 慶應義塾幼稚園スペシャル 前期	年長 H132 幼稚園向け絵画 Jump

【 2クール 】 ■ 7/24(金祝)～7/26(日)

	9:00-10:00	10:10-11:10	11:20-12:20	13:30-14:30	14:40-15:40	15:50-16:50
7F	年長 H101 慶應義塾幼稚園 前期			年長 H102 慶應義塾幼稚園 前期		
6F	年長 H101 慶應義塾幼稚園 前期			年長 H102 慶應義塾幼稚園 前期		
3F	年長 H101 慶應義塾幼稚園 前期(体操)			年長 H102 慶應義塾幼稚園 前期(体操)		
2F	幼稚園受験 H812 3年保育幼稚園受験 ① 9:00-11:00		年長 H231 製作特訓	年長 H133 幼稚園向け絵画 Jump	年長 H232 製作特訓	年長 H251 生活能力特訓

【 3クール 】 ■ 7/28(火)～7/30(木)

	9:00-10:00	10:10-11:10	11:20-12:20	13:30-14:30	14:40-15:40	15:50-16:50	17:00-18:00
7F	年長 H171 東洋英和 後期		年長 H241 巧緻性特訓	年長 H221 ペーパーJump	年長 H172 東洋英和 後期		
6F	年長 H124 幼稚園行動観察			年長 H125 幼稚園行動観察		年長 H126(予備) 幼稚園行動観察	
3F	幼稚園受験(集中) キンダーガーデン 9:00-12:00			年長 H233 製作特訓	年長 H126(予備) 幼稚園行動観察 (ゲーム・ダンス)	年長 H125 幼稚園行動観察 (ゲーム・ダンス)	
2F	幼稚園受験 H821 3年保育幼稚園受験 ② *附属幼稚園向け 9:00-11:00		年長 H124 幼稚園行動観察 (ゲーム・ダンス)	年長 H901-903 東洋英和面接演習Hop ※日時詳細 p.9	年長 H911-913 東洋英和面接演習Step ※日時詳細 p.9		

【 4クール 】 ■ 7/31(金)～8/2(日)

	9:00-10:00	10:10-11:10	11:20-12:20	13:30-14:30	14:40-15:40	15:50-16:50
7F	年長 H111 慶應義塾幼稚園 後期			年長 H112 慶應義塾幼稚園 後期		
6F	年長 H111 慶應義塾幼稚園 後期			年長 H112 慶應義塾幼稚園 後期		
3F	年長 H111 慶應義塾幼稚園 後期			年長 H112 慶應義塾幼稚園 後期		
2F	幼稚園受験 H831 3年保育幼稚園受験 ③ 「母子遊び」 9:00-10:30		幼稚園受験 H832 3年保育幼稚園受験 ③ 「母子遊び」 11:00-12:30	年長 H134 幼稚園向け絵画 Jump	年長 H921-923 東洋英和面接演習Jump ※日時詳細 p.10	

【 5クール 】 集中授業 / AM⑩・PM⑩ ■8/4(火)-8/6(木)

	9:00-10:00	10:10-11:10	11:20-12:20		13:30-14:30	14:40-15:40	15:50-16:50	17:00-18:00
7F	年長 慶應義塾幼稚舎A(火)	年長 慶應義塾幼稚舎A'(火)	年長 受験絵画製作A(火)		年中 絵画製作B(水)	年中 慶應義塾幼稚舎B(水)	年中 慶應義塾幼稚舎B'(水)	年中 絵画製作B'(水)
6F	年長 ペーパースタンダードA(火)	年長 聞き取り話し方A'(火)	年少 ペンきょうA(火) 11:30-12:20		年中 ペンきょうB(水)	年長 慶應義塾幼稚舎B(水)	年長 慶應義塾幼稚舎B'(水)	年長 聞き取り話し方B(水)
3F	年少 体操A(火) 9:00-9:50	年中 体操A'(火)	年長 受験体操A(火)	息 休 み	年少 慶應義塾幼稚舎B(水) 13:40-14:30	年少 体操B(水) 14:45-15:35	年中 体操B'(水)	年長 受験体操B(水)
2F (202)	年中 慶應義塾幼稚舎A(火)	年長 行動観察(男子) A(火)	年長 行動観察(男子) A'(火)		幼稚園受験 3年保育受験(水)	年長 ペーパーアドバンス B(水)	年長 ペーパースタンダード B(水)	年中 行動観察B(水)
2F (201)					年少 ペンきょうB(水) 13:40-14:30	年少 絵画B(水) 14:45-15:35	年少 慶應義塾幼稚舎B'(水) 15:50-16:40	

【 6クール 】 集中授業 / ⊕ ■8/7(金)-8/9(日)

	9:00-10:00	10:10-11:10	11:20-12:20		13:30-14:30
7F	年中 絵画製作E(土)	年中 慶應義塾幼稚舎E(土)	年長 受験絵画製作E(土)		
6F	年長 ペーパースタンダードE(土)	年長 慶應義塾幼稚舎E(土)	年長 慶應義塾幼稚舎E'(土)		
3F	年中 体操E(土)	年少 体操E(土) 10:20-11:10	年長 受験体操E(土)	息 休 み	年長 受験体操E'(土)
2F (202)	年中 ペンきょうE(土)	年長 聞き取り話し方E(土)	年少 慶應義塾幼稚舎E(土) 11:20-12:10		
2F (201)	年少 絵画E(土) 9:10-10:00				

【 7クール 】 集中授業 / AM⑩・PM⑩ ■8/11(火)-8/13(木)

	9:00-10:00	10:10-11:10	11:20-12:20		13:30-14:30	14:40-15:40	15:50-16:50	17:00-18:00
7F	年中 慶應義塾幼稚舎C(金)	年長 聞き取り話し方C(金)	年長 受験絵画製作C(金)		年中 絵画製作D(金)	年中 慶應義塾幼稚舎D(金)	年長 東洋英和ペーパーD(金)	年長 受験絵画製作D(金)
6F	年長 慶應義塾幼稚舎C(金)	年長 慶應義塾幼稚舎C'(金)	年少 慶應義塾幼稚舎C(金) 13:40-14:30		年長 聞き取り話し方D(金)	年長 ペーパースタンダードD(金)	年長 慶應義塾幼稚舎D(金)	
3F	年少 体操C(金) 9:00-9:50	年中 体操C(金)	年長 受験体操C(金)	息 休 み	年少下 体操D(金) 13:40-14:30	年少 体操D(金) 14:45-15:35	年中 体操D(金)	年長 受験体操D(金)
2F (202)	年中 絵画製作C(金)	年長 東洋英和ペーパーC(金)	年長 行動観察(女子)C(金)		年少 ペンきょうC/D(金) 13:40-14:30	年中 ペンきょうD(金)	年中 ペンきょうD'(金)	年長 行動観察(女子)D(金)
2F (201)	年少 絵画C(金) 9:00-9:50					年少 慶應義塾幼稚舎D(金) 14:45-15:35		

【 8クール 】 ■8/14(金)-8/16(日)

広尾教室 CLOSE期間

【 9クール 】 ■8/18(火)-8/20(木)

	9:00-10:00	10:10-11:10	11:20-12:20		13:30-14:30	14:40-15:40	15:50-16:50
7F	幼稚園受験 H931 お母様の勉強 ※8/18(火)・19(水)のみ	幼稚園受験 H932 お母様の勉強 ※8/18(火)・19(水)のみ	幼稚園受験 H933 お母様の勉強 ※8/18(火)・19(水)のみ		年少 H731 ペンきょうトライアル	年中 H531 絵画製作	年中 H522 ペーパー
6F	年少 H711 慶應義塾幼稚舎スペシャル 前期	年少 H712 慶應義塾幼稚舎スペシャル 前期	年中 H511 慶應義塾幼稚舎スペシャル 後期	息 休 み	年中 H512 慶應義塾幼稚舎スペシャル 後期	年中 H513 慶應義塾幼稚舎スペシャル 後期	年中 H514(予備) 慶應義塾幼稚舎スペシャル 後期
3F	幼稚園受験(集中) キンダーガーデン 9:00-12:00				幼稚園受験(集中) 3年保育受験(火) 13:00-14:00		
2F	年少 H712 慶應義塾幼稚舎スペシャル 前期(体操)	年少 H711 慶應義塾幼稚舎スペシャル 前期(体操)	年中 H512 慶應義塾幼稚舎スペシャル 後期(体操)		年中 H511 慶應義塾幼稚舎スペシャル 後期(体操)	年中 H514(予備) 慶應義塾幼稚舎スペシャル 後期(体操)	年中 H513 慶應義塾幼稚舎スペシャル 後期(体操)

【 10クール 】 ■8/21(金)-8/23(日)

	9:00-10:00	10:10-11:10	11:20-12:20		13:30-14:30	14:40-15:40	15:50-16:50	17:00-18:00
7F	年少 H721 慶應義塾幼稚舎スペシャル 後期	年少 H722 慶應義塾幼稚舎スペシャル 後期	年少 H741 絵画製作トライアル	昼 休 み	年長 H261 対面形式演習 スタンダード	年長 H271 対面形式演習 アドバンス	年長 H272 対面形式演習 アドバンス	
6F	年長 H103(予備) 慶應義塾幼稚舎 前期				年長 H113(予備) 慶應義塾幼稚舎 後期	年長 H114(予備) 慶應義塾幼稚舎 後期		
3F	年少 H722 慶應義塾幼稚舎スペシャル 後期(体操)	年少 H721 慶應義塾幼稚舎スペシャル 後期(体操)	年長 H103(予備) 慶應義塾幼稚舎 前期 体操			年長 H114(予備) 慶應義塾幼稚舎 後期 体操	年長 H113(予備) 慶應義塾幼稚舎 後期 体操	
2F	幼稚園受験 H813 3年保育幼稚園受験 ① 9:00-11:00		年長 H141 幼稚舎向け個別演習 スタンダード		年長 H151 幼稚舎向け個別演習 アドバンス	年長 H142 幼稚舎向け個別演習 スタンダード		

【 11クール 】 ■8/25(火)-8/27(木)

	9:00-10:00	10:10-11:10	11:20-12:20		13:30-14:30	14:40-15:40	15:50-16:50
7F		年中 H523(予備) ペーパー	年中 H532(予備) 絵画製作	昼 休 み			
6F	年長 H127(予備) 幼稚舎行動観察						
3F	幼稚園受験(集中) キンダーガーデン 9:00-12:00				年長 H152 幼稚舎向け個別演習 アドバンス	年長 H143 幼稚舎向け個別演習 スタンダード	年長 H153 幼稚舎向け個別演習 アドバンス
2F	幼稚園受験 H814(予備) 3年保育幼稚園受験 ① 9:00-11:00		年長 H127(予備) 幼稚舎行動観察 (ゲーム・ダンス)		年少下 体操A(火) 13:00-13:50	年少下 体操C(木) 14:10-15:00	

【 12クール 】 ■8/28(金)-8/30(日)

広尾教室 CLOSE期間

対象：2014年4月2日～2015年4月1生まれ

H101-102 H103(予備) <small>※同じ内容</small>	慶應義塾幼稚舎 前期 <small>(定員下記※印参照)</small>	時間数 1日3時間・3日間 合計9時間	
--	--	---------------------------	---



幼稚舎合格への最終章 <表現>

日 時	H101	2クール	7/24(金祝)・25(土)・26(日) 9:00～12:20
	H102		7/24(金祝)・25(土)・26(日) 13:30～16:50
	H103 (予備)	10クール	8/21(金)・22(土)・23(日) 9:00～12:20
費 用 (前期のみ)	会員：¥ 103,400		一般：¥ 123,200
費 用 (前期+後期セット)	会員：¥ 192,500		一般：¥ 231,000
講 師	溝口・慶應義塾幼稚舎クラス担当講師・体操専任講師		
持ち物	お子様・保護者の上履き、体操着、ハンカチ、ティッシュ、水筒 スティックのり、はさみ、セロテープ クレヨン 16色又は12色、Ponky Pencil 又はクーピー12色		
コース説明	幼稚舎入試において「絵画・製作」が、非常に重要であることは、皆様ご承知のことと存じます。 しかしながら、その対策として「上手な絵を描くためのテクニックを身に付けさせる」というのは方向違いです。それぞれの課題で幼稚舎の先生方は何をご覧になりたいのでしょうか。その点についての明確な答えを、保護者の皆様にもお子様にも、この講習を通して確りと掴んでいただきたいと思います。 様々な材料・画材を駆使しての作品作りと、子どもらしい的を射た発言に磨きをかけましょう。前期は絵画に軸足を置いて指導いたします。 「体操」は、走・投・跳の基本運動に様々なバリエーションで取り組み、どのような出題にも機敏に対応できるように個々の動きを完成させましょう。		
※	<ul style="list-style-type: none"> ・H101～103は同じ内容です。 ・前期と後期は内容が異なります。 ・H101～102の各々は男女比・月齢別を考慮して16名×3グループに組み込みます。(変更の場合有) ・H103はグループ分けは無く、16名で行います。 		



対象：2014年4月2日～2015年4月1生まれ

H111-112 H113-114(予備) <small>※同じ内容</small>	慶應義塾幼稚舎 後期 <small>(定員下記※印参照)</small>	時間数 1日3時間・3日間 合計9時間	参観
--	--	---------------------------	----



幼稚舎合格への最終章 <智>

日 時	H111	4クール	7/31(金)・8/1(土)・8/2(日) 9:00~12:20
	H112		7/31(金)・8/1(土)・8/2(日) 13:30~16:50
	H113 (予備)	10クール	8/21(金)・22(土)・23(日) 13:30~16:50
	H114 (予備)		8/21(金)・22(土)・23(日) 14:40~18:00
費 用 (後期のみ)	会員：¥ 103,400	一般：¥ 123,200	
費 用 (前期+後期セット)	会員：¥ 192,500	一般：¥ 231,000	
講 師	溝口・慶應義塾幼稚舎クラス担当講師・体操専任講師		
持ち物	お子様・保護者の上履き、体操着、ハンカチ、ティッシュ、水筒 スティックのり、はさみ、セロテープ クレヨン 16色又は12色、Ponky Pencil 又はクーピー12色		
コース説明	幼稚舎入試において、様々な場面で観察力が求められます。 過去の出題を精査して、作成したカリキュラムに取り組む中で、観察力や集中力を養っていただきたいと考えます。 一度の指示を集中して聞き、見て確認する訓練を工作やゲーム・パズル・即時反応など、幅広く積み重ね、どのような場面でも自信をもって課題に取り組めるようにいたしましょう。 この数年は、数の力、思考・推理力・図形の感覚、言葉で伝える力等も問われましたので、基礎学力の最終確認もおきましょう。ぜひ、お子様のご様子をしっかりとご覧いただき、秋までの作戦をねってください。 慶應義塾幼稚舎コース<前期>に完成させた個々の動きを、「より早く！より力強く！」勢いのあるお子様に仕上げます。		
※	<ul style="list-style-type: none"> ・H111～114は同じ内容です。 ・前期と後期は内容が異なります。 ・H111～112の各々は男女比・月齢別を考慮して16名×3グループに組み込みます。(変更の場合有) ・H113～114はグループ分けは無く、16名で行います。 		



対象：2014年4月2日～2015年4月1生まれ

H121-126
H127(予備)
※同じ内容

幼稚舎行動観察

(定員各 16名)

時間数

1日3時間・3日間
合計9時間

参観



幼稚舎合格への最終章<品格>

日 時				
	H121	1クール	7/21(火)・22(水)・23(木祝)	9:00~12:20
	H122		7/21(火)・22(水)・23(木祝)	13:30~16:50
	H123(予備)		7/21(火)・22(水)・23(木祝)	14:40~18:00
	H124	3クール	7/28(火)・29(水)・30(木)	9:00~12:20
	H125		7/28(火)・29(水)・30(木)	13:30~16:50
	H126(予備)		7/28(火)・29(水)・30(木)	14:40~18:00
	H127(予備)	11クール	8/25(火)・26(水)・27(木)	9:00~12:20
費用	会員：¥ 103,400		一般：¥ 123,200	
講師	溝口・慶應義塾幼稚舎クラス担当講師・体操専任講師			
持ち物	お子様・保護者の上履き、ハンカチ、ティッシュ、体操服、水筒 Ponky Pencil 又は クーピー12色、クレヨン16色又は12色、はさみ、のり、セロテープ			
コース説明	<p>幼稚舎入試は、約1時間半の考查時間が全て「行動観察」と考えていただくべき内容です。</p> <p>慶應義塾幼稚舎コース<前期><後期>では、お子様個々の絵画製作・身体、言語による表現力を磨きます。その上で<幼稚舎行動観察コース>では、様々な個性のお友達と関わり合う中で、時には自分の考えを穏やかに伝え、時にはお友達と協調し、自分らしさをどのように表に出すのかを学び取っていただきます。その過程で、互いに思いやりの心も育てていきましょう。</p> <p>保護者の皆様には、最近特に幼稚舎入試において重視され、評価のポイントとなっている項目を、講評時に丁寧にお伝えします。それぞれのお子様の様子に応じて、ご家庭でのお声掛けやご指導にお役立てください。</p> <p>体操面では、主にゲーム・ダンス・リトミックと、この数年の顕著な特徴をカリキュラムに反映させて、お子様にアピール力をつけていただくよう指導いたします。</p>			
※	<ul style="list-style-type: none"> ・H121~127は同じ内容です。 ・幼稚舎行動観察コースは ①行動観察 ②ゲーム・ダンス の2つに時間が分かれています。 ・ゲーム、ダンスの時間は「時間割・教室割」をご確認ください。 			

対象：2014年4月2日～2015年4月1生まれ

H131-134
※同じ内容

幼稚舎向け絵画 Jump

(定員各 16名)

時間数

1日1時間・3日間
合計3時間

参観



＜君の全てがわかるね！この絵から＞と言われるように！

日 時	H131	1クール	7/21(火)・22(水)・23(木祝)	13:30～14:30
	H132		7/21(火)・22(水)・23(木祝)	17:00～18:00
	H133	2クール	7/24(金祝)・25(土)・26(日)	13:30～14:30
	H134	4クール	7/31(金)・8/1(土)・8/2(日)	13:30～14:30
費 用	会員：¥ 40,700		一般：¥ 49,500	
講 師	沖・東 他			
持ち物	お子様・保護者の上履き、ハンカチ、ティッシュ、水筒 Ponky Pencil 又は クーピー12色、クレヨン 16色			
コース説明	<p>慶應義塾幼稚舎の受験に必要な絵画のみのコースです。</p> <p>描きたい物の形を捉える、次に個々のパーツを丁寧に描き、個性豊かな絵に仕上がるように、指導いたします。過去入試問題を吟味検討して、頻出類題を制限時間内に数多く描き込む訓練を盛り込み、個々への評価とアドバイスを中心としたカリキュラムを作成しました。 お友達と、ひと味違う構図でアピールできる絵を目指しましょう。</p> <p>幼稚舎入試、絵画独特の想像力を要する課題にも数多くチャレンジして、自由な発想を大切に育ててまいります。</p>			
※	・H131～134は同じ内容です。			



対象：2014年4月2日～2015年4月1生まれ

H141-143
※同じ内容

幼稚園向け個別演習 **スタンダード**
(定員各 16名)

時間数
1日1時間・3日間
合計3時間



ご好評につき、再度開講します！

日 時	H141	10クール	8/21 (金)・22 (土)・23 (日) 11:20～12:20
	H142		8/21 (金)・22 (土)・23 (日) 14:40～15:40
	H143	11クール	8/25 (火)・26 (水)・27 (木) 14:40～15:40
費 用 (スタンダードのみ)	会員：¥ 48,400		一般：¥ 59,400
費 用 (スタンダード+アドバンスセット)	会員：¥ 86,900		一般：¥ 105,600
講 師	若林・峰岸(あ) 他		
持ち物	お子様・保護者の上履き、ハンカチ、ティッシュ、水筒		
コース説明	<p>幼稚園入試は、自分が描いた絵や作品を言葉でもアピールできる力、自分の考えや気持ちを子どもらしく元気に発表する力や、お友達とのコミュニケーションを臨機応変、上手に構築する力が必要となります。</p> <p>8つのブースをまわり、一度の指示を集中して聞き取れるよう、また想像力を要するような話も臆せず話せるように、一対一で訓練いたします。</p> <p>お子様の話に対する具体的なアドバイスや指導を、ご家庭でも生かせるよう、お子様のご様子を記した評価表に加え、お子様のお話を録音してお持ち帰りいただきます。</p>		
※	<ul style="list-style-type: none"> • 春期講習会で「幼稚園向け個別演習」を受講された方はカリキュラムが重複しますので、再度の受講の必要はございません。ぜひアドバンスに挑戦してください。 • GW講習会の「幼稚園向け個別演習トライアル」とは、内容が異なります。 • H141～143は同じ内容です。 		



対象：2014年4月2日～2015年4月1生まれ

H151-153
※同じ内容

幼稚舎向け個別演習 アドバンス
(定員各 16名)

時間数

1日1時間・3日間
合計3時間

参観
不可



更に言語表現力に磨きをかけ、万全なアピールを！

日 時	H151	10クール	8/21 (金)・22 (土)・23 (日) 13:30～14:30
	H152	11クール	8/25 (火)・26 (水)・27 (木) 13:30～14:30
	H153		8/25 (火)・26 (水)・27 (木) 15:50～16:50
費 用 (アドバンスのみ)	会員：¥ 48,400		一般：¥ 59,400
費 用 (スタンダード+アドバンスセット)	会員：¥ 86,900		一般：¥ 105,600
講 師	若林・峰岸(あ) 他		
持ち物	お子様・保護者の上履き、ハンカチ、ティッシュ、水筒		
コース説明	<p>スタンダードで培った発言力に更に磨きをかけ、会話のキャッチボールが表現豊かに行えるよう訓練いたします。</p> <p>お話上手なお子様はアドバンスのみの受講も可能ですが、スタンダード、アドバンス併せての受講は更に効果が上がるでしょう。</p> <p>スタンダード同様、評価表とお子様のお話を録音してお持ち帰りいただきます。</p>		
※	・H151～153は同じ内容です		



対象：2014年4月2日～2015年4月1生まれ

H161-162 ※同じ内容	東洋英和 前期 (定員各 16名)	時間数 1日2時間・3日間 合計6時間	参観
-------------------	-----------------------------	---------------------------	----



セーラー服のゴールド・ラインのように確固たる力を!

日 時	H161	1クール	7/21(火)・22(水)・23(木祝)	10:10~12:20
	H162		7/21(火)・22(水)・23(木祝)	13:30~15:40
費 用 (前期のみ)	会員：¥ 72,600		一般：¥ 88,000	
費 用 (前期+後期セット)	会員：¥ 133,100		一般：¥ 159,500	
講 師	溝口・東洋英和クラス担当講師			
持ち物	お子様・保護者の上履き、えんぴつ(2B)、ハンカチ、ティッシュ、スティックのり はさみ、セロテープ、クレヨン16色、Ponky Pencil又はクーピー12色、水筒			
コース説明	<p style="text-align: center;"> ✿ ペーパー H161 10:10~11:10 / H162 13:30~14:30 </p> <p> ペーパーは迅速かつ正確に処理できるように、実力を十分に高めておくことが大切です。「東洋英和コース前期」では、前半1時間で出題の可能性の高い項目について、過去の入試問題を吟味し、確実に応用力をつけていただきます。特に、記憶・数・図形・言語の領域は、題数を多くこなしていただきますので、確実に実力アップにつながります。 </p> <p style="text-align: center;"> ✿ 行動観察・絵画・言語表現・巧緻性 H161 11:20~12:20 / H162 14:40~15:40 </p> <p> 東洋英和の考査で、ペーパーと同じ位、重要な「行動観察のテスト」の内容は多岐に亘っています。考査時間の全てが行動観察であるといっても過言ではありません。今までのご家庭での躰全般が見られるわけです。1日1時間の3日間、計3時間の短い時間ではありますが、行動観察・絵画・言語表現・巧緻性について、お子様のご様子をチェックして、夏から秋にかけてより良い方向に仕上げていくために、重要な要素をコンパクトに盛り込んだカリキュラムです。 </p> <p> 絵画・製作と、それらの発表の練習もじっくり行います。躰面は厳しくチェックし、明るい笑顔でアピールできるよう指導いたします。 </p>			



対象：2014年4月2日～2015年4月1生まれ

H171-172 ※同じ内容	東洋英和 後期 <small>(定員各 16名)</small>	時間数 1日2時間・3日間 合計6時間	参観
-------------------	--	---------------------------	-----------



ガーネットのスカarfをまとうように、知力と思慮深さと表現力を！

日 時	H171	3クール	7/28(火)・29(水)・30(木)	9:00～11:10
	H172		7/28(火)・29(水)・30(木)	14:40～16:50
費 用 (後期のみ)	会員：¥ 72,600		一般：¥ 88,000	
費 用 (前期+後期セット)	会員：¥ 133,100		一般：¥ 159,500	
講 師	溝口・東洋英和クラス担当講師			
持ち物	お子様・保護者の上履き、えんぴつ(2B)、ハンカチ、ティッシュ、水筒			
コース説明	<p> リトミック・ゲーム H171 9:00～10:00 / H172 14:40～15:40 リトミックは「さあ、どうぞ。」と言われてすぐにできるものではありません。大勢のお友達の中であって、キラリと光って見えるには、何よりも笑顔が大切です。</p> <p>音楽に合わせて伸びやかな身体表現を目指しましょう。自分らしさが上手に出せるよう、自信をつけていただきたいと思います。 お嬢様らしい折目正しい態度と共に、即時反応、指示行動、生活能力、歌、ダンス、ゲームなど、明るく、楽しく恥ずかしくがらずに表現し、個性を磨いてまいりましょう。</p> <p> ペーパー H171 10:10～11:10 / H172 15:50～16:50 後期(過去問題特訓)では、実際の入試問題を実際の制限時間内に正しく解答し、高得点に繋がるよう実力に磨きをかけます。 万全の状態でご本番にのぞめるよう自信をつけていただきます。</p>			



対象：2014年4月2日～2015年4月1生まれ

H901-903 ※同じ内容	【保護者向け】 東洋英和面接演習 Hop (定員各 12 家庭)	時間数 1日 1時間
-------------------	--	---------------



英和は素敵な学院です！そのことをお伝えしたいと思います！

日 時	H901	3クール	7/28(火)	13:30～14:30
	H902		7/29(水)	13:30～14:30
	H903		7/30(木)	13:30～14:30
費 用	¥11,000 (正会員のみ)			
講 師	教室長 溝口			
持ち物	保護者の上履き、筆記用具、蛍光マーカー、ICレコーダー			
コース説明	<p>ペーパーでは、同点で多くのお子様並び、競争率は相変わらず高いので、合格する為には面接でお子様も保護者も高い評価を頂くことが不可欠です。併願校として英和をお考えの皆様も、英和研究の最後のチャンスです。面接の準備に付け焼き刃は効きません。じっくりと時間をかけて、東洋英和の教育理念と精神を正しく理解していただきたいと思ひます。</p> <p>冬期・春期・GW 講習会では、英和の教育理念を正確にお伝えし、英和の伸びやかで温かい校風を感じ取っていただくことを最優先にお話いたしました。同じ内容の講習ですので、今までに受講された方は再度受講の必要はございません。英和に対する熱意を強くアピールすることが確実に合格へと繋がる道です。</p>			

H911-913 ※同じ内容	【保護者向け】 東洋英和面接演習 Step (定員各 8 家庭)	時間数 1日 1時間
-------------------	--	---------------



英和の先生方が一番お尋ねになりたいことは何でしょう？そのことをお伝えいたします！

日 時	H911	3クール	7/28(火)	14:40～15:40
	H912		7/29(水)	14:40～15:40
	H913		7/30(木)	14:40～15:40
費 用	¥11,000 (正会員のみ)			
講 師	教室長 溝口			
持ち物	保護者の上履き、筆記用具、蛍光マーカー、ICレコーダー			
コース説明	<p>東洋英和の教育理念と精神を正しく理解し、英和に対する熱意を強くアピールできることが、確実に合格へと繋がる道です。</p> <p>この講習は、冬期・春期・GW に東洋英和向け面接演習 HOP で、共に読み進めて参りました英和の理念への理解をベースにし、実際に願書記入を行っていただきます。</p> <p>志願理由や家庭の教育方針などの基本項目に関して実際にお答えいただき指導いたします。</p>			
※	<p>受講前に願書をご提出ください。講習の際参考にさせていただきます。(願書の添削はいたしません。)</p> <p>【提出締切】7/17(金)</p> <p>【提出先】広尾教室フロント：受講決定者へ専用封筒をお渡しいたします。</p>			

対象：2014年4月2日～2015年4月1生まれ

H921-923
※同じ内容

【保護者向け】 東洋英和面接演習 Jump
(定員各8家庭)

時間数

1日1時間



今秋も高倍率は必至です！我が家をわが子を存分にアピールしましょう！

日 時	H921	4クール	7/31 (金) 14:40～15:40
	H922		8/1 (土) 14:40～15:40
	H923		8/2 (日) 14:40～15:40
費 用	¥11,000 (正会員のみ)		
講 師	教室長 溝口		
持ち物	保護者の上履き、筆記用具、蛍光マーカー、ICレコーダー		
コース説明	<p>東洋英和女学院小学部の入試において、事前の三者面談における保護者の皆様のポイントは、大変重要となっております。</p> <p>東洋英和の教育理念と精神を正しく理解し、英和に対する熱意を強くアピールできることが確実に合格へと繋がる道です。アンケートをご記入ご提出頂き、添削いたします。</p> <p>また、過去の出題例をふまえて模擬面接を行います。</p>		
※	<p>受講前に「過去10年分のアンケート」をご提出ください。アンケートは受講決定者に別途お届けします。</p> <p>【提出締切】 7/17 (金)</p> <p>【提出先】 広尾教室フロント：受講決定者へ専用封筒をお渡しいたします。</p>		



対象：2014年4月2日～2015年4月1生まれ

H211	ペーパー Step <small>(定員 12名)</small>	時間数 1日1時間・3日間 合計3時間	
------	---	---------------------------	---



ノンペーパー校、併願予定のお子様へ！

日 時	H211	1クール	7/21 (火)・22(水)・23 (木祝) 9:00～10:00
費 用 (Stepのみ)	会員：¥ 33,000		一般：¥ 39,600
費 用 (Step+Jump セット)	会員：¥ 61,600		一般：¥ 74,800
講 師	早野・若林 他		
持ち物	お子様・保護者の上履き、えんぴつ (2B)、ハンカチ、ティッシュ、水筒 Ponky Pencil 又はクーピー12色、サインペン (赤以外ならば何色でも可)		
コース説明	<p>これだけは絶対必要という基礎問題を中心に、幅広い分野に取り組みます。 志望校、併願校が決定し、この夏ペーパーに力を入れるお子様はもちろん、既に基礎的な学力が身につけているお子様にも『苦手ポイントを見つけて力をつける』ために最適なコースです。 一問一問、ポイントを押さえた指導をいたしますので、ご家庭でのペーパー学習に必ずやお役にいただけます。</p>		

H221	ペーパー Jump <small>(定員 12名)</small>	時間数 1日1時間・3日間 合計3時間	
------	---	---------------------------	---



ペーパー難関校併願予定のお子様へ！

日 時	H221	3クール	7/28(火)・29(水)・30(木) 13:30～14:30
費 用 (Jumpのみ)	会員：¥ 33,000		一般：¥ 39,600
費 用 (Step+Jump セット)	会員：¥ 61,600		一般：¥ 74,800
講 師	早野・若林 他		
持ち物	お子様・保護者の上履き、えんぴつ (2B)、ハンカチ、ティッシュ、水筒 Ponky Pencil 又はクーピー12色、サインペン (赤以外ならば何色でも可)		
コース説明	<p>推理、思考問題をはじめ、難易度の高い問題に取り組みます。 基礎的学力が定着し、ペーパー難関校を志望されるお子様の為のコースです。 1つの問題でも、答えを導き出すまでに、様々な切り口があります。 『考える力をきたえる』カリキュラムを通して、初めての問題にも対応できる応用力を身に付けます。</p>		

対象：2014年4月2日～2015年4月1生まれ

H231-233 ※同じ内容	製作特訓 <small>(定員各8名)</small>	時間数 1日1時間・3日間 合計3時間	参観
-------------------	---------------------------------------	---------------------------	-----------



基礎固めから小さな芸術家に！

日 時	H231	2クール	7/24(金祝)・25(土)・26(日) 11:20～12:20
	H232		7/24(金祝)・25(土)・26(日) 14:40～15:40
	H233	3クール	7/28(火)・29(水)・30(木) 13:30～14:30
費 用	会員：¥ 33,000		一般：¥ 39,600
講 師	沖 他		
持ち物	お子様・保護者の上履き、ハンカチ、ティッシュ、水筒のり、はさみ、セロテープ、クレヨン16色、Ponky Pencil又はクーピー12色		
コース説明	<p>幼稚園などの入試において問われるのは、この数年個人個人の絵画力だけではありません。入試では、様々な材料を用いての製作課題に当たるかもしれません。製作特訓は、この数年に出題された課題から、製作（立体製作）の基本的な技術の総復習と、より早く、より美しく仕上げるコツを伝授します。発想の豊かさ、独創性、配色、丁寧さなどのポイントを押さえて指導いたします。また、時間内に仕上げられるよう、スピードアップも図ります。この講習で基礎のテクニックを身に付けて、秋以降に自分らしい作品を仕上げられるように、夏の間にも余裕をもって準備いたしましょう。</p>		
※	・H231～233は同じ内容です		

H241	巧緻性特訓 <small>(定員12名)</small>	時間数 1日1時間・3日間 合計3時間	参観
------	--	---------------------------	-----------



苦手を無くして得意になる！

日 時	H241	3クール	7/28(火)・29(水)・30(木) 11:20～12:20
費 用	会員：¥ 33,000		一般：¥ 39,600
講 師	沖 他		
持ち物	お子様・保護者の上履き、ハンカチ、ティッシュ、水筒のり、はさみ、セロテープ、クレヨン16色、Ponky Pencil又はクーピー12色		
コース説明	<p>ひも通し、ビーズ通し、ハサミ、色塗り、のり付け、輪ゴム、ゼムクリップ、ホチキス等、主に机上作業の総まとめのコースです。手先の巧緻性に関する出題は、東洋英和・聖心等の女子校はもとより、幼稚園・学習院・早稲田・暁星等、多くの小学校で近年大変多く出題されています。この機会に早く確実に美しくこなせるよう、集中して特訓いたします。</p>		

対象：2014年4月2日～2015年4月1生まれ

H251

生活能力特訓

(定員 12名)

時間数

1日1時間・3日間
合計3時間

参観



「自分の事はテキパキと」続けるうちにお手伝い名人！

日時	H251	2クール	7/24(金祝)・25(土)・26(日)	15:50～16:50
費用	会員：¥ 33,000		一般：¥ 39,600	
講師	沖 他			
持ち物	お子様・保護者の上履き、ハンカチ、ティッシュ、水筒のり、はさみ、セロテープ、クレヨン16色、Ponky Pencil又はクーピー12色			
コース説明	<p>本来であれば、日常生活の様々な場面で、自然と身に付くはずの子ども達の生活能力（技術）は、なるべく力をかけず、楽にという世の中の風潮から、急速に低下しているように思われます。</p> <p>様々な形のものを、きちんとたたむ風呂敷包み、スナップ、ボタン、ひも結び、はし使いから、幼稚園で出題された新聞紙の色々な使い方、早稲田で頻繁に出題される雑巾ゆすぎ、雑巾かけ、拭き掃除（ちりとり扱い）、整理整頓、幼児が一人で行うべき常識的なことを、誰の助けも借りずに、一人で手早く行えるように特訓いたします。</p>			



対象：2014年4月2日～2015年4月1生まれ

H261	対面形式演習 スタンダード <small>(定員6名)</small>	時間数 1日1時間・3日間 合計3時間	参観
------	---	---------------------------	-----------



一対一でキラリと輝く!

日 時	H261	10クール	8/21 (金)・22 (土)・23 (日) 13:30～14:30
費 用 (スタンダードのみ)	会 員：¥ 39,600		一 般：¥ 47,300
費 用 (スタンダード+アドバンスセット)	会 員：¥ 73,700		一 般：¥ 90,200
講 師	沖 他		
持ち物	お子様・保護者の上履き、ハンカチ、ティッシュ、クレヨン16色、水筒		
コース説明	<p>青山学院・学習院・立教・成城等、考査が個別テストの形態で行われる、ノンペーパー校志望者の為のクラスです。具体物を用いた学習(数・記憶・図形・言語・推理・常識等)を各ブースで、テスターと一対一で行います。ハキハキとした答え方や表情、姿勢等も指導いたします。スタンダードは春期講習会で実施した内容です。春期に受講できなかったお子様のために、再度開講いたします。</p>		

H271-272 <small>※同じ内容</small>	対面形式演習 アドバンス <small>(定員各6名)</small>	時間数 1日1時間・3日間 合計3時間	参観
----------------------------------	---	---------------------------	-----------



一対一で更に輝く!

日 時	H271	10クール	8/21 (金)・22 (土)・23 (日) 14:40～15:40
	H272	10クール	8/21 (金)・22 (土)・23 (日) 15:50～16:50
費 用 (アドバンスのみ)	会 員：¥ 39,600		一 般：¥ 47,300
費 用 (スタンダード+アドバンスセット)	会 員：¥ 73,700		一 般：¥ 90,200
講 師	沖 他		
持ち物	お子様・保護者の上履き、ハンカチ、ティッシュ、クレヨン16色、水筒		
コース説明	<p>特に、最近の入試問題(青山・学習院・立教・成蹊等)に幅広く取り組み、観察力・思考力に磨きをかけて、試行錯誤し、最終的に、正解にたどりつく過程を楽しむように仕上げて参ります。最後まであきらめず、一生懸命に取り組み、姿勢良く笑顔で答える態度面での仕上げもいたしましょう。</p>		
※	・H271～272は同じ内容です。		



ジャック幼児教育研究所
JAC Infantile Education Laboratory

広尾教室

☎ (03) 3473-2161

FAX (03) 3473-3219

〒106-0046 港区元麻布 2-1-17 坂本ビル 5F

○日比谷線 広尾駅 3番出口 徒歩7分

○都バス 目黒⇄日本橋または新橋行 愛育病院下車 徒歩2分

